ఇతర రాష్ట్రాలు, ప్రపంచ దేశాల ముఖ్యమైన పరిణామాలు
సామాజిక, ఆర్థిక, రాజకీయ పుస్తక సమీక్షలు
ప్రతి ఆదివారం 'వార్త' మెయిన్‌లో ఒక పూర్తి పేజీ

తెలుగు జాతీయ దినపత్రిక
వార్త
epaper.vaartha.com WWW.VAARTHA.COM
తాడేపల్లిగూడెం : fb.com/vaartha
Published from Tadepalligudem, Vijayawada, Hyderabad, Visakhapatnam, Rajahmundry, Guntur, Nizamabad, Ongole, Warangal, Tirupathi, Kadapa, Kurnool, Anantapur, Karimnagar, Mahabubnagar, Khammam, Nellore, Nalgonda, Srikakulam
28-11-2024 గురువారం సంపుటి: 30 సంచిక: 300 పేజీలు: 10+4 వెల: 6.50

ప్రధాని అభీష్టం మేరకు నడుచుకుంటా: షిండే

ఇజ్రాయెల్, హెజ్బొల్లా కాల్పుల విరమణకు మద్దతు 5లో

రాష్ట్రానికి నిధులు పెంచండి

ప్రధాని మోడీని కోరిన డిప్యూటీ సిఎం పవన్

జాతీయ పర్యాటక పర్సిటీని ఏర్పాటు చేయండి

పంచాయతీరాజ్ పటిష్టతకు చేయూతనివ్వండి

ప్రధానికి విన్నవించిన పవన్

బుధవారం ప్రధాని నరేంద్రమోడీతో భేటీ అయిన డిప్యూటీ సిఎం పవన్ కల్యాణ్

విజయవాడ,నవంబరు 27,ప్రభాతవార్తప్రతినిధి: ప్రధానమంత్రి నరేంద్ర మోడీతో రాష్ట్ర ఉప ముఖ్యమంత్రి పవన్ కల్యాణ్ ఈ రోజు ఢిల్లీలో సమావేశమయ్యారు. రాష్ట్రాభివృద్ధికి సంబంధించిన ముఖ్యమైన అంశాలపై ప్రధాని నరేంద్రమోడీతో చర్చించారు. పోలవరం ప్రాజెక్ట్, అమరావతి నగర నిర్మాణానికి కేంద్రం అందిస్తున్న సహకారానికి ధన్యవాదాలు తెలిపారు. గ్రామీణాభివృద్ధి, జల్‌జీవన్ మిషన్ కార్యక్రమాలకు మరింత సహకారాన్ని నిధులను అందించాలని కోరారు.15వ ఆర్థిక సంఘం నిధులను ఎప్పటికప్పుడు విడుదల చేస్తూ, రాష్ట్రాభివృద్ధికి తోడ్పడుతున్న కేంద్రానికి కృతజ్ఞతలు తెలిపారు. సెప్టెంబరులో మొదటి విడత నిధులుగా రూ.998.74 కోట్లు విడుదల చేయడం సంతోషకరం.

రెండో విడత నిధుల కోసం రూ.1052.46 కోట్లను ప్రతిపాదించడం జరిగింది.గతంలో వివిధ కారణాల రీత్యా పెండింగ్‌లో ఉండిపోయిన రూ.63.73 కోట్ల నిధులనుకూడా రెండోవిడత నిధులతో విడుదల చేయాల"ని కోరారు. కేంద్ర ప్రభుత్వం ప్రతిష్టాత్మకంగా నిర్వహిస్తున్న ప్రసాద్ (ప్రిలిగ్రిమేజ్ రెజువెనేషన్ అండ్ స్పిరిట్యువల్, హెరిటేజ్, ఆగ్మెంటేషన్ డ్రైవ్) స్కీంను రాష్ట్రంలోని అరసవల్లి, మంగళగిరి ఆలయాలకు అమలు చేయాలని కోరారు. వీటిని ప్రసాద్ స్కీంలో చేర్చడం ద్వారా ఉత్తరాంధ్ర, అమరావతి రీజియన్లలో కీలకమైన ఆలయాలకు కొత్త కళ వస్తుంది. సౌకర్యాలు పెరుగుతాయి. భక్తులు, పర్యటకులు పెరుగుతారు. దీంతో పాటు స్థానికులకు ఉపాధి పెరగడం, వారి జీవన శైలి మెరుగవుతుంది. రాష్ట్ర రాజధాని ప్రాంతం అమరావతిలో నిర్మించ తలపెట్టిన అత్యాధునిక పర్యటక భవన్‌కు కేంద్ర పర్యటక శాఖ ఎంవోటీగా రూ.80 కోట్లు విడుదల చేయాలని కోరారు. కేంద్ర, రాష్ట్ర ప్రభుత్వాల సంయుక్త పర్యాటక శాఖల కార్యాలయాలు దీనిలో ఏర్పాటు చేస్తారు. దీంతోపాటు పర్యటక భవన్‌లో తగిన >>2

దూసుకొస్తున్న ఫెంగాల్ తుఫాను

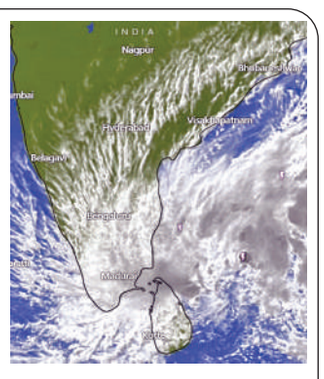

నేడు, రేపు రాష్ట్రంలో భారీ వర్షాలు

తమిళనాడు, పుదుచ్చేరికి రెడ్ అలర్ట్

విజయవాడ, నవంబరు 27,ప్రభాతవార్తప్రతినిధి: నైరుతి బంగాళాఖాతంలో ఏర్పడిన అల్పపీడనం తుపానుగా మారనుంది. దీంతో తమిళనాడు, పుదుచ్చేరికి భారత వాతావరణ శాఖ రెడ్ అలర్ట్ జారీ చేసింది. తమిళనాడులోని పలు జిల్లాల్లో ఆకస్మిక వరదలు వచ్చే అవకాశం ఉందని తెలిపింది. ఫెంగల్ తుఫాన్ ప్రభావంతో గురువారం నుంచి రెండు రోజుల పాటు పుదుచ్చేరిలోని కారైకల్‌లో అతి భారీ వర్షాలు కురుస్తాయని ఐఎండీ చెప్పింది. తమిళనాడులోని పుదుచ్చేరితో పాటు ఏపీలోనూ మూడు రోజులు వర్షాలు కురుస్తాయని పేర్కొంది. ఫెంగాల్ తుపాను తమిళనాడులోని నాగపట్టణం నుంచి 500 కిలోమీటర్ల దూరంలో కేంద్రీకృతమై ఉందని వాతావరణ శాఖ అధికారులు తెలిపారు. రాబోయే రెండు రోజుల్లో తమిళనాడు తీరానికి తుపాను దగ్గరగా రాబోతోందని చెప్పారు. మరోవైపు తమిళనాడులోని తిరుచ్చి, రామనాథపురం, నాగపట్నం, కడలూరు, విల్లుపురం, తిరువళ్లూరు జిల్లాల్లో వర్షాల కారణంగా స్కూళ్లు, కాలేజీలకు అధికారులు సెలవు ప్రకటించారు. ఆకస్మిక వరదలు, భారీ >>2

కూటమి నేతల మధ్య ప్లైయాష్ వివాదంపై సిఎం ఆగ్రహం

విజయవాడ నవంబరు 27 ప్రభాతవార్త ప్రతినిధి: ప్రభుత్వ ప్రతిష్టకు భంగంకలిగించినా,శాంతి భద్రతలకు విఘాతం కలించినా ఎంతటి వారినైనా క్షమించేది లేదని సిఎం చంద్రబాబు నాయుడు హెచ్చరించారు. వైఎస్ఆర్ జిల్లా ఆర్టీపీపీ ప్లైయాష్ వివాదం టిడిపి.బిజెపి కీలక నేతల నడుమ నెలకుంది.ఇది సున్నిత పరిస్థితులకు దారి తీసింది. సిఎం చంద్రబాబు దృష్టికి వెళ్లింది.ఈ ఘటనపై సిఎం చంద్రబాబు తీవ్ర అసహనం వ్యక్తం చేసారు. కూటమి నేతలపై సిఎం తీరుపై సిఎం చంద్రబాబు మండిపడ్డారు.ఇటువంటి ఘటనలను ఉపేక్షించేది లేదన్నారు. తెలుగుదేశం పార్టీనేత, మాజీ ఎమ్మెల్యే జేసి ప్రభాకర్‌రెడ్డి భారతీయ జనతాపార్టీ ఎమ్మెల్యే ఆదినారాయణరెడ్డి తీరుపై అసంతృప్తి వ్యక్తం చేశారు. సిఎంవో, జిల్లా అధికారులతో చంద్రబాబు మాట్లాడి వివరాలు తెలుసుకున్నారు. ఈ వివాదం ప్రభుత్వానికి చెడ్డపేరు తెచ్చేలా ఉందని సిఎం ఆగ్రహం వ్యక్తం చేశారు. శాంతిభద్రతల సమస్య సృష్టించేలా వ్యవహరిస్తే సహించేది లేదని హెచ్చరించారు. శాంతిభద్రతల విషయంలో ఎక్కడా సమస్య రాకుండా చూడాలని కఠినంగా ఉండాలని అధికారులకు స్పష్టం చేశారు. మొత్తం ఘటనపై పూర్తిస్థాయి నివేదిక ఇవ్వాలని సిఎం చంద్రబాబు ఆదేశించారు. ఈ వ్యవహారాన్ని తక్షణం పరిష్కరించాలన్నారు.చట్టపరిధిని అతి క్రమిస్తే వారిపై చర్యలు తీసుకోవాలని ఆదేశించారు.

త్వరలో రెవెన్యూ సదస్సులు

కొత్తగా పొలిటికల్ గవర్నెన్స్ విధానం అమలులోకి

రాష్ట్రంలో స్వల్ప వ్యవధిలో 52.45 లక్షల టిడిపి సభ్యత్వాలు

సాగునీటి, సహకార సంఘాలకు త్వరలోనే ఎన్నికలు: సిఎం చంద్రబాబు

విజయవాడ.నవంబరు 27,ప్రభాతవార్తప్రతినిధి: తెలుగుదేశం పార్టీ రాష్ట్రంలో అత్యంత శక్తివంతమైన పార్టీగా నిలుస్తోందని ఎపి ముఖ్యమంత్రి చంద్రబాబు వ్యాఖ్యానించారు.ఆయన టిడిపి నేతలతో టెలీ కాన్ఫరెన్స్ నిర్వహించారు. స్వల్ప వ్యవధిలోనే 52 లక్షల టిడిపి సభ్యత్వాలు నమోదు చేయించడంపై పార్టీ జాతీయ ప్రధాన కార్యదర్శి నారా లోకేశ్‌ను అభినందించారు. సభ్యత్వ నమోదులో తొలి 10 స్థానాల్లో ఉన్న నియోజకవర్గాల ఎమ్మెల్యేలు, నాయకులను కూడా అభినందించారు.

రాజంపేట, కుప్పం, కళ్యాణదుర్గం, పాలకొల్లు, ఆత్మకూరు, మంగళగిరి, కనిగిరి, కోడూరు, వినుకొండ, కావలి నియోజకవర్గాలు టాప్ 10లో ఉన్నాయి. అక్కడి నాయత్వాన్ని మనస్ఫూర్తిగా అభినందిస్తున్నా. సభ్యత్వాల నమోదుపై ప్రత్యేకంగా శ్రద్ధ తీసుకుని లక్ష్యం దిశగా తీసుకెళ్తున్న మంత్రి లోకేష్‌ను అభినందిస్తున్నా. రోజుకు వేలాదిగా సభ్యత్వాలు నమోదువుతున్నాయి. తెలంగాణలో కూడా సభ్యత్వ నమోదు వేగం పుంచుకుంటోంది. రూ. లక్షతో శాశ్వత సభ్యత్వ విధానం మొదటిసారి తెచ్చాం. దీనికి కూడా అనూహ్యమైన స్పందన వస్తోంది. శాశ్వత సభ్యత్వ రుసుం ద్వారా వచ్చే వాటితో నిరుపేద కార్యకర్తల కుటుంబాలను ఆదుకుంటాం. గతంలో రూ.100లతో రూ.2 లక్షలు బీమా ఉండేది... ఇప్పుడు దాన్ని రూ.5 లక్షలకు పెంచాం. రాబోయే రోజుల్లో కార్యకర్తలను ఆర్థికంగా, రాజకీయంగా పైకి తీసుకొస్తాం అని చంద్రబాబు భరోసా ఇచ్చారు. గత ఐదేళ్లలో పార్టీ కేడర్‌కు రూ.140 కోట్లు బీమా, ఆరోగ్యం, విద్య కోసం సాయం అందించాం. టిడిపి బలోపేతానికి అన్ని ఆర్గనైజేషన్లలో పార్టీ నాయకత్వాన్ని నియమిస్తాం. రోడ్ల మరమ్మతులకు రూ.14 వందల కోట్లు మంజూరు చేశాం. సంక్రాంతి నాటికి ఎపిలో ఎక్కడా రోడ్లపై గుంతల్లేకుండా చేస్తాం. యువతకు ఉద్యోగ కల్పనే ప్రధాన లక్ష్యంగా ముందుకెళ్తున్నాం. మనం చేసే రాజకీయం కేవలం ప్రజల కోసమే. ప్రజలను చైతన్యవంతం చేస్తూ మనం చేస్తున్న మంచి కార్యక్రమాలను వివరించాలి. ఇది సంక్షేమానికి పెద్ద పీటవేసే ప్రభుత్వం. అభివృద్ధికి నాంది పలుకుతున్నాం. సుపరిపాలనకు ప్రాధాన్యత నిస్తున్నాం. అధికారాన్ని అడ్డంపెట్టుకుని తప్పులు చేసిన వారిని చట్టపరంగా శిక్షపడేలా చేస్తాం. గత ఐదేళ్లు విచ్చలవిడి తనంతో ఎక్కడికక్కడ భూ సమస్యలు సృష్టించారు. త్వరలోనే రెవెన్యూ సదస్సులు నిర్వహించి పరిష్కరిస్తామని సిఎం చంద్రబాబు హామీ ఇచ్చారు.పార్టీని ప్రభుత్వంతో అనుసంధానం చేసి కార్యక్రమాలను ప్రజల్లోకి తీసుకెళతామని చెప్పారు. త్వరలో సాగునీటి సంఘాలు, సహకార సంఘాల ఎన్నికలు ఉన్నాయన్నారు. ఈ ఎన్నికల్లోనూ కూటమి అభ్యర్థులే గెలిచేలా కృషి చేయాలని చంద్రబాబు కార్యకర్తలకు పిలుపునిచ్చారు.

భవిష్యత్తులోకార్యకర్తలను ఆర్థికంగానూ, రాజకీయంగానూ పైకితీసుకువస్తామని హామీ ఇచ్చారు. గడచిన >>2

మారిటైమ్ హబ్‌గా రాష్ట్రం

సుదీర్ఘ తీర ప్రాంతాన్ని సద్వినియోగం చేద్దాం: సిఎం చంద్రబాబు

విజయవాడ, నవంబరు 27: ప్రభాతవార్త ప్రతినిధి : రాష్ట్రంలో సుదీర్ఘ తీర ప్రాంతాన్ని సద్వినియోగం చేసుకునేలా ఎపిని మారిటైమ్ హబ్‌గా తీర్చిదిద్దాలని ముఖ్యమంత్రి చంద్రబాబు నాయుడు ఆదేశించారు.దీనిపై అధికారులు ప్రత్యేక దృష్టి పెట్టాలన్నారు. 1,053 కి.మీ పొడవైన తీరప్రాంతాన్ని ప్రభావితం చేస్తూ ప్రపంచ స్థాయి సముద్ర తీర రాష్ట్రంగా మారిటైమ్ పాలసీని రూపొందించాలని అన్నారు. బుధవారం సచివాలయంలో దీనిపై సమీక్ష నిర్వహించిన ముఖ్యమంత్రి ఎపిని వరల్డ్ క్లాస్ మారిటైమ్ స్టేట్‌గా, వినూత్న విధానాలతో తీరప్రాంతాన్ని అభివృద్ధి చేయడం, మౌలిక వసతుల కల్పన, సమర్థవంతమైన పాలన ద్వారా సుస్థిర ఆర్థిక వృద్ధి సాధించడం రాష్ట్ర విజన్‌గా పేర్కొన్నారు.

మారిటైమ్ పాలసీలో నాలుగు ముఖ్యాంశాలు :

పోర్ట్ డెవలప్‌మెంట్, ప్రాట్ ప్రాక్సిమల్ ఏరియా డెవలప్‌మెంట్, షిప్ బిల్డింగ్ క్లస్టర్, అనుబంధ సముద్ర కార్యకలాపాలు.. ఇలా నాలుగు ముఖ్య ప్రతిపాదిత అంశాలు మారిటైమ్ పాలసీలో పొందుపరుస్తున్నట్టు అధికారులు ముఖ్యమంత్రికి వివరించారు. ప్రతి అంశం కింద ఫోకస్ ప్రాంతాలు గుర్తించామని చెప్పారు. ఆర్‌ఓఆర్‌ఓ, ఆర్‌ఓపాక్స్ సేవలతో సహా అంతర్గత జలమార్గాల కోసం హైబ్రిడ్ మోడల్‌ను అమలు చేయడం.సముద్ర రంగంలో పర్యాటకం, గ్రీన్ ఎనర్జీ కార్యక్రమాలను ఏకీకృతం చేయడం.ఏపీలో మారిటైన్ యూనివర్సిటీ స్థాపించడానికి అందుకు అవసరమైన నైపుణ్యాభివృద్ధి, పరిశోధన తదితర అంశాలలో తోడ్పాటు కోసం ఇండియన్ మారిటైమ్ యూనివర్సిటీ సీన్సు భాగస్వాములుగా చేసుకోవడం. ఈరంగంలో సంస్కరణలద్వారా ఆర్బిట్రేషన్, డిస్ప్యూట్ రిజల్యూషన్ మెకానిజం కొరకు ఉత్తమ పద్ధతులను ప్రవేశపెట్టడం. >>2

బుధవారం త్రాగునీటి సమస్యపై సమీక్షా సమావేశాన్ని నిర్వహిస్తున్న మంత్రి నారాయణ

విజయవాడ అభివృద్ధికి ప్రత్యేక ప్రణాళికలు

అమృత్ పథకంలోని పెండింగ్ పనుల పూర్తికి ప్రాధాన్యం

ఐలా పరిధిలోని ఇళ్లకు వెంటనే తాగునీటి సౌకర్యం: మంత్రి నారాయణ

విజయవాడకార్పొరేషన్,నవంబరు 27,ప్రభాతవార్త: గత ప్రభుత్వ నిర్లక్ష్యంతోనే విజయవాడలో కొన్ని చోట్ల త్రాగునీటి సమస్య ఉందని, మున్సిపల్ శాఖ మంత్రి పొంగూరు నారాయణ పేర్కొన్నారు. నగరపాలక సంస్థ అధికారులు,ప్రజా ప్రతినిధులతో మంత్రి నారాయణ సమీక్ష సమావేశాన్ని నిర్వహించారు. మున్సిపల్‌కార్పొరేషన్ పరిధిలో పెండింగ్‌లో ఉన్న పనులు,చేపట్టాల్సిన అభివృద్ధి పనులతో పాటు ఇతర అంశాలపై ఆయన చర్చించారు. విజయవాడ ఈస్ట్ ఎంఎల్ఎ గద్దె రామ్మోహన్, సెంట్రల్ ఎంఎల్ఎ బోండా ఉమామహేశ్వరరావు, మున్సిపల్ కమీషనర్ ధ్యానచంద్ర,కార్పొరేషన్ అధికారులు ఈ సమీక్షా సమావేశానికి హాజరయ్యారు. నగరంలోని కొన్ని ప్రాంతాల్లో త్రాగునీరు సరిగా అందడం లేదని శాసనసభ్యులు మంత్రి దృష్టికి తీసుకువచ్చారు. ఈ సమస్య పరిష్కారానికి కొన్ని చోట్ల మంచినీటి ట్యాంకులు నిర్మించాలని అధికారులు తెలిపారు. వెంటనే ఆయాట్యాంకుల నిర్మాణానికి చర్యలు తీసుకోవాలని,అవసరమైన నిధులను విఎంసి జనరల్ ఫండ్స్ నుండి కేటాయించాలని ఆయన ఆదేశించారు. గత ప్రభుత్వ నిర్లక్ష్యంతో అమృత్ పథకం నిధులు విడుదల కాలేదని ఆ నిధులు కనుక వచ్చి ఉంటే విజయవాడ నగరంలో త్రాగునీటికి కొరత ఉండేది కాదన్నారు. కార్పొరేషన్ పరిధిలో చేపట్టిన ఇంజనీరింగ్ పనులపై ఆయన సుదీర్ఘంగా చర్చించారు.అమృత్ పథకంలో చేపట్టిన పనులు ప్రస్తుతం ఏ దశలో ఉన్నాయని,వాటిని పూర్తి చేయడానికి ఎంతమేరకు నిధులవసర మవుతాయని అధికారులనడిగి ఆయన తెలుసుకున్నారు. ఇంటింటికీ నీటి కుళాయి కనెక్షన్ల వివరాలు పూర్తి స్థాయిలో ప్రతి ఇంటికీ రక్షిత నీటి సరఫరాకు అవసరమ్యే నిధుల వివరాల గురించి సమాచారం అడిగి తెలుసుకున్నారు. ఆటోనగర్ ఇండస్ట్రియల్ ఏరియాపరిధిలో గురునానక్‌నగర్‌లోఉన్న సుమారు 400ఇళ్ళకు త్రాగునీటి సరఫరా ఇవ్వడం లేదనే విషయాన్ని గద్దెరామ్మోహన్ ఆయన దృష్టికి తీసుకువచ్చారు. అయితే ఐలాతో ఉన్న సాంకేతిక పరమైన కారణాలతో కార్పొరేషన్ నుండి మంచినీటి పైప్‌లైన్ ఇవ్వలేదనే విషయాన్ని కమీషనర్ ధ్యానచంద్ర మంత్రిదృష్టికి తీసుకువచ్చారు. ఆయాఇళ్లకు వెంటనే మిచినీటిని అందించేందుకు అవసరమైన పైప్ లైన్‌లు నిర్మించాలని మంత్రి అధికారులను ఆదేశించారు.సాంకేతికపరమైన అవరోధాలను తొలగించేందుకవసరమైన చర్యలను చేపట్టాలన్నారు.

అనంతపురంలో ఎంబిబిఎస్ విద్యార్థి ఆత్మహత్య

రోహిత్ (ఫైల్)

ఉరవకొండ, నవంబరు 27 ప్రభాతవార్త: అనంతపురం జిల్లా ఉరవకొండ పట్టణానికి చెందిన ఎంబిబిఎస్ ఫైనల్ ఇయర్ చదువుతున్న వైద్య విద్యార్థి గిద్దలూరు వీర రోహిత్ (23) బుధవారం ఆత్మహత్య చేసుకున్నాడు. జిల్లా కేంద్రం అనంతపురంలోని తాను చదువుకొంటున్న మెడికల్ కళాశాల హాస్టల్ గదిలో ఫ్యాన్‌కు ఉరి వేసుకొని ఆత్మహత్య చేసుకోగా సాయంత్రం తోటి విద్యార్థులు గుర్తించారు. వెంటనే హాస్టల్ అధికారులకు సమాచారం అందించగా వారు ఆత్మహత్య చేసు కున్న గదికి చేరుకొని వీర రోహిత్‌ను కిందకు దించి ఆసుపత్రికి తరలించగా అతను అప్పటికే మృతి చెందినట్లు వైద్యులు నిర్ధారించారు. పరీక్షల ఒత్తిడిను తట్టుకోలేకపోతున్నానని అందుకే ఆత్మహత్య చేసుకొంటున్నానని తన చావుకు ఎవరూ కారణం కాదని ఆత్మహత్య చేసుకోవడానికి ముందు చిన్నపాటి నోట్ రాసినట్లు కుటుంబ సభ్యుల ద్వారా తెలిసింది. వీర రోహిత్ కుటుంబం పట్టణంలోని షిరిడిసాయినగర్‌లో నివాసముంటుండగా తల్లిదండ్రులు ఇద్దరూ ప్రభుత్వ ఉపాధ్యాయులు. తండ్రి శివప్రసాద్ >>2

ఉరి వేసుకొని కానిస్టేబుల్ ఆత్మహత్య

విజయవాడ క్రైం,నవంబరు 27,ప్రభాతవార్త: విజయవాడలో ఓ దారుణం చోటు చేసుకుంది. యనమలకుదురులో చిరంజీవి అనే కానిస్టేబుల్ ఆత్మహత్య చేసుకున్నాడని పెనమలూరు సిఐ వెంకటరమణ పేర్కొన్నారు. అతను ప్రస్తుతం ఇంటలిజెన్స్ డిపార్ట్‌మెంట్‌లో డ్రైవరుగా పనిచేస్తున్నాడని, అతని స్వస్థలం నెల్లూరు జిల్లా వెంకటగిరి అని తెలిపారు. మంగళవారం రాత్రి తన భార్యకు బంధువులకు తాను ఆర్థిక ఇబ్బందులతో సతమతమవు తున్నానని, >>2

టిటిడికి నెయ్యి సరఫరాలో గోల్‌మాల్

కల్తీ నెయ్యితో దేవునికే శఠగోపం!

మూలాలు కదిలిస్తున్న సిబిఐ సిట్

నోటీసుల జారీ దిశగా కార్యాచరణ

టెండర్లు ఒకరికి.. సరఫరా మరొకరు!

తిరుమల,నవంబర్ 27ప్రభాతవార్తప్రతినిధి: తిరుమలతిరుపతిదేవస్థానానికి లడ్డూ ప్రసాదాల తయారీకి అవసరమైన స్వచ్ఛమైన నాణ్యత ఉన్న ఆవునెయ్యిసరఫరా చేయడానికి గత మూడేళ్ల క్రిందట టెండర్లు దక్కించుకున్న డైరీలు చేసిన నిర్వాకం సిబిఐ సిట్ అధికారుల బృందాన్ని ఆశ్చర్యచకితుల్ని చేస్తోంది. కల్తీనెయ్యి సరఫరా చేసిన కేసులో లోతుగా దర్యాప్తు చేస్తున్న సిబిఐ సిట్ అధికారులకు అసలు ఊహకు అందని రీతిలో జరిగిన గోల్‌మాల్ వ్యవహారంలో ఎవరి హస్తం ఉంది, దీనివెనుక ఉన్న గత టిటిడి అధికారులు,ధర్మకర్తలమండలి పెద్దలు ఎవరనేది ఇప్పుడు కీలకంగా వెలుగుచూడనుంది.

అసలు టిటిడికి నెయ్యిసరఫరాకు టెండర్లు దక్కించుకున్న కాంట్రాక్టర్లు ఎవరు, సంబంధిత వారికి అర్హతలున్నాయా, ఒప్పందం మేరకు ఏ డైరీ నుండి నెయ్యిట్యాంకర్లు పంపారు, ఎక్కడ నుండి వచ్చాయి అనే కోణంలో సిట్ అధికారులు మూలాలు వెలికితీస్తున్నారు. ఈ కోణంలో చేపడుతున్న దర్యాప్తులో భాగంగా గత టిటిడి అధికారులు, ధర్మకర్తలమండలి పెద్దలను కూడా విచారణ చేసే అవకాశం కనిపిస్తోంది. విచారణకు పిలవడానికి ముందే అవసరమైన అన్ని ఆధారాలను సిబిఐ సేకరించింది. ఇప్పటికే అటు వైష్ణవి, ఏఆర్ డైరీల నుండి స్వాధీనం చేసుకున్న ఫైళ్లు, రోజువారీగా నెయ్యిట్యాంకర్లు సరఫరా చేసిన వాహనాలు, డ్రైవర్లు, వైష్ణవి డైరీనుండి పంపిన ట్యాంకర్లు, వాటి నంబర్లు, డ్రైవర్లు సమాచారం రాబట్టారు. వీరిని రెండురోజుల్లో తిరుపతి అలిపిరిలోని భూదేవికాంప్లెక్స్‌లో ఉన్న సిట్ కార్యాలయానికి >>2

విజయపాల్‌కు రిమాండు

ఒంగోలు, ప్రభాతవార్త : విజయపాల్‌కు ఊహించని ఎదురుదెబ్బ తగిలింది. విజయపాల్‌కు రిమాండ్ విధించిన గుంటూరు కోర్టు బుధవారం ఈ మేరకు కీలక ఆదేశాలు ఇచ్చింది. 14 రోజులు రిమాండ్ విధిస్తూ మెజిస్ట్రేట్ తీర్పు ఇచ్చారు. 11 పేజీల రిమాండ్ రిపోర్టును కోర్టుకు అందించారు. పోలీసులు. వాస్తవాలు రాబట్టేందుకు కస్టోడియల్ ఇంటరాగేషన్ అవసరమని పేర్కొన్నారు. పోలీసులు. ఇంకా రిపోర్టును పరిశీలించి విజయపాల్‌కు రిమాండ్ విధిస్తున్నట్లు ఆదేశాలు జారీ చేసిన కోర్టు. ఆ మేరకు కీలక ఆదేశాలు ఇచ్చింది. ఇంతకు ముందు సిఐడి మాజీ ఎఎస్పీ విజయపాల్‌ను భారీ భద్రత మధ్య గుంటూరుకు తరలించారు పోలీసులు. ఒంగోలు తాలూకా పోలీసు స్టేషన్ నుంచి ఎస్పీ కార్యాలయానికి విజయపాల్‌ను తీసుకెళ్లిన పోలీసులు కోర్టులో హాజరు పరిచారు. ప్రస్తుత ఉపసభాపతి రఘురామకృష్ణమరాజును అక్రమంగా అరెస్టు చేసి థర్డ్ డిగ్రీ ప్రయో >>2

ఉపరాష్ట్రపతి ధన్కడ్‌కు జ్ఞాపికను అందిస్తున్న ఉప ముఖ్యమంత్రి పవన్ కల్యాణ్ దృశ్యం

ఉప రాష్ట్రపతితో డిప్యూటీ సిఎం పవన్ భేటీ

విజయవాడ,నవంబరు27,ప్రభాతవార్తప్రతినిధి: భారత ఉప రాష్ట్రపతి జగదీప్ ధన్కడ్‌ను రాష్ట్ర ఉప ముఖ్యమంత్రి పవన్ కళ్యాణ్ మర్యాదపూర్వకంగా కలిసారు.ఆయనను ఉచితరీతిన సత్కరించారు.ఆయనకు వీణ బొమ్మను జ్ఞాపికగా అందించారు.గత రెండు రోజులుగా పవన్ కల్యాణ్ ఢిల్లీలో పర్యటిస్తున్నారు.రాష్ట్ర సమస్యలపై ప్రధాని నరేంద్రమోడీ,ఆర్థిక మంత్రి నిర్మలా సీతారామన్‌తో సహా పలువురు మంత్రులను కలిసారు.రాష్ట్రానికి నిధులు మంజూరు తదితరంశాలపై వారితో చర్చించారు.ఈ క్రమంలో ఆయన భారత ఉప రాష్ట్రపతి జగదీప్ ధన్కడ్‌ను కలుసుకున్నారు.ఇద్దరి నడుమ పలు అంశాలపై కీలకంగా మాట మంతి జరిగింది.ఈ సందర్భంగా పవన్ కల్యాణ్‌ను భారత ఉప రాష్ట్రపతి జగదీప్ ధన్కడ్ విందుకు ఆహ్వానించారు.

ధాన్యం కొనుగోలు చేసిన 24గంటల్లో రైతుల ఖాతాలకు డబ్బు జమ: మంత్రి నాదెండ్ల

విజయవాడ,నవంబరు 27,ప్రభాతవార్తప్రతినిధి: ధాన్యం కొనుగోలు అవ్వగానే 24 గంటల్లోపు రైతు ఖాతాల్లో జమ అయ్యే విధంగా ఏర్పాటు చేసి కొన్ని సంస్కరణలను తీసుకొచ్చామని ఆంధ్రప్రదేశ్ రాష్ట్ర ఆహారం, పౌరసరఫరాలశాఖ, వినియోగదారులవ్యవహారాల శాఖమంత్రి నాదెండ్ల మనోహర్ తెలిపారు. కృష్ణా జిల్లా కంకిపాడు మండలంలో పునాదిపాడు, కోలవెన్ను రైతు సేవా కేంద్రాలను మంత్రి అధికారులతో కలిసి పరిశీలించారు. ఈ సందర్భంగా ఆయన మాట్లాడుతూ. ధాన్యం కొనుగోలు విషయంలో గత సంవత్సరంతో పోల్చుకుంటే కనీవినీ ఎరుగని రీతిలో ఈ సంవత్సరంలో నాలుగు లక్షల 50 వేల మెట్రిక్ టన్నులు ధాన్యం కొనుగోలు చేయడం పూర్తయిందని వెల్లడించారు. వర్షాలు, తుపాను వచ్చే పరిస్థితి కనపడటం వల్ల రైతులు ఆవేదన చెందుతున్న సందర్భంలో మిల్లుల వద్దకు హడావిడిగా తరలించే ప్రయత్నంలో గోతాలు కానివ్వండి, లారీ ట్రాన్స్ పోర్ట్ కానివ్వండి... ఈ సమస్యలు అధిగమించడానికి అధికారులకు కొన్ని సూచనలు ఇచ్చినట్టు తెలిపారు.

కచ్చితంగా రైతుకు ప్రాధాన్యమిచ్చి వారి కోరిన విధంగా వారికి అందుబాటులో దగ్గరలో ఉన్న మిల్లులకు తీసుకువెళ్లే వెసులుబాటు కల్పించామని నాదెండ్ల చెప్పారు. కృష్ణాజిల్లా, ఎన్టీఆర్ జిల్లా ఎక్కడైతే ధాన్యం కొనుగోలు చేస్తున్నామో వారికి ఎక్కడా ఇబ్బంది కలగకుండా 24 నుంచి 48 గంటల్లోపే కల్లాల దగ్గర ఉన్న ధాన్యం మిల్లుల వద్దకు తీసుకెళ్లే ఏర్పాట్లు చేయడానికి యంత్రాంగం సిద్ధంగా ఉందని వివరించారు. ఇంకా చేయాల్సింది చాలా ఉంది. మన రాష్ట్రంలో అనేకమంది కౌలు రైతులు కాబట్టి వారికి నష్టం కలగకుండా చూసే బాధ్యత మాపై ఉందన్నారు.

విజయపాల్‌కు రిమాండు

>> గించిన కేసులో రిటైర్డ్ ఏఎస్పీ విజయపాల్‌ను మంగళవారం రాత్రి ఒంగోలు ఎస్పీ ఎఆర్ దామోదర్ అరెస్టు చేసిన విషయం తెలిసిందే ఒంగోలు జీజీహెచ్‌లో విజయపాల్‌కు వైద్య పరీక్షలు నిర్వహించారు. అనంతరం గుంటూరు కోర్టులో హాజరు పరిచేందుకు పోలీసులు గుంటూరుకు తరలించారు. రఘురామ కృష్ణరాజు కేసులో మంగళవారం విజయపాల్ ఒంగోలు ఎస్పీ కార్యాలయంలో విచారణకు హాజరయ్యారు. విచారణ అనంతరం రాత్రి 9గంటలకు అరెస్టు చేసినట్లు ఎస్పీ ఎఆర్ దామోదర్ ప్రకటించారు. మంగళవారం రాత్రి నుంచి బుధవారం మధ్యాహ్నం దాక ఒంగోలు తాలూకా పోలీసు స్టేషన్‌లో విజయపాల్ ఉన్నారు.

నిధులు పెంచండి

>> సదుపాయాలు, పర్యాటకులకు అవసరం అయ్యే సమాచారం లభిస్తుంది. దీంతో పాటు రాష్ట్ర పర్యాటకం మార్కెటింగ్ చేసుకోవడానికి కేంద్రం తగిన విధంగా సహకారం అందించాలి. కేంద్రం చేసే గ్లోబల్ పర్యాటక మార్కెంటింగ్ లోనూ తప్పనిసరిగా చూడాల్సిన ప్రదేశాల్లో ఆంధ్రప్రదేశ్‌ను ప్రమోట్ చేయాలి. రాష్ట్ర పర్యాటక ప్రాజెక్టులకు చోటు కల్పించాలి.రాష్ట్రంలో పర్యటకులను ఆకర్షించేలా, ఈ రంగాన్ని అభివృద్ధి చేసేలా విద్యార్థులకు నైపుణ్యాలను అందించే జాతీయ పర్యటక యూనివర్శిటీని ఆంధ్రప్రదేశ్‌లో నెలకొల్పాలని అభ్యర్థించారు.పంచాయతీరాజ్ శాఖను బలోపేతం చేసేందుకు అవసరమైన భవనాల నిర్మాణం, సిబ్బందికి శిక్షణ, సౌకర్యాల కల్పనకు ఉద్దేశించిన రాష్ట్రీయ గ్రామ్ స్వరాజ్ యోజన పథకం కింద 202425 ఆర్థిక సంవత్సరానికి ఆంధ్రప్రదేశ్ పంచాయతీరాజ్ శాఖ రూ.215.8 కోట్లకు కేంద్రానికి ప్రతిపాదనలు పంపింది.

అయితే ఈ పథకం కింద 2021 సంవత్సరం తర్వాత రాష్ట్రానికి నిధుల విడుదల పూర్తిగా ఆగిపోయింది. అయితే ప్రస్తుత రాష్ట్ర ప్రభుత్వం ఈ పథకానికి సంబంధించి 40 శాతం మ్యాచింగ్ గ్రాంటు ఇవ్వడానికి, బ్యాక్ లాగ్ నిధులకు సంబంధించిన మ్యాచింగ్ గ్రాంటు రూ.42.26 కోట్లు ఇవ్వడానికి సిద్ధంగా ఉంది. ప్రతిపాదించిన నిధుల్లో మొదటి విడతగా రూ.107.90 కోట్లను వెంటనే విడుదల చేయండి. 3 లక్షల మంది ఉద్యోగులకు శిక్షణ, రెండు డిపిఆర్సీ భవనాల నిర్మాణం, 200 గ్రామ పంచాయతీ భవనాల నిర్మాణం, 500 మారుమూల గ్రామ పంచాయతీలకు కంప్యూటర్ల ఏర్పాటు అవసరం ఉంది. వాటికి ఈ నిధులు ఎంతో ఉపయోగపడతాయి.

రాష్ట్ర విభజన తర్వాత ఆంధ్రప్రదేశ్ స్టేట్ ఇనిస్టిట్యూట్ ఆఫ్ రూరల్ డవలప్మెంట్ అండ్ పంచాయతీరాజ్ (ఏపీఎస్ఐఆర్డీపీఆర్)కి శాశ్వత భవనం లేదు. దీని నిర్మాణ నిమిత్తం రూ.20 కోట్లు ఇవ్వాలని విజ్ఞప్తి చేశారు. ప్రధాని నరేంద్రమోడీని డిప్యూటీ సిఎం పవన్ కల్యాణ్ సముచిత రీతిని సత్కరించి.జ్ఞాపికను అందజేసారు. పవన్ కల్యాణ్‌తో పాటు జనసేన ఎంపీలు వల్లభనేని బాలశౌరి,ఉదయశ్రీనివాస్‌లు ప్రధానిని కలుసుకున్నారు.ఆయనను సముచిత రీతిన సత్కరించారు. బిజెపి ఎంపి దగ్గుబాటి పురందేశ్వరి, టిడిపి పార్లమెంటరీ పక్షనాయకుడు లావు శ్రీకృష్ణదేవరాయలు పవన్ కల్యాణ్‌ను ప్రత్యేంగా కలుసుకున్నారు.

త్వరలో రెవెన్యూ సదస్సులు

>>ఐదేళ్లలో పార్టీ క్యాడర్ బీమా, ఆరోగ్యం, విద్య కోసం రూ.140 కోట్ల మేర సాయం అందించామని వెల్లడించారు.సంక్రాంతి నాటికి రోడ్లపై గుంతలు లేకుండా చూస్తామన్నారు. రాష్ట్రంలో రోడ్ల మరమ్మతులకు రూ.1,400 కోట్లు మంజూరు చేశామని సిఎం చంద్రబాబు వెల్లడించారు. సంక్రాంతి నాటికి రోడ్లపై గుంతలు లేకుండా చూస్తామని చెప్పారు.

యువతకు ఉద్యోగ కల్పనే లక్ష్యంగా ముందుకెళుతున్నామని వివరించారు.

మనం చేసే రాజకీయం కేవలం ప్రజల కోసమేనని స్పష్టం చేశారు. అధికారాన్ని అడ్డం పెట్టుకుని తప్పులు చేసేవారికి చట్టపరంగా శిక్ష పడేలా చేస్తామని అన్నారు. గత ఐదేళ్లు విచ్చలవిడిగా ఎక్కడికక్కడ భూ సమస్యలు సృష్టించారని చంద్రబాబు ఆరోపించారు. త్వరలోనే రెవెన్యూ సదస్సులు నిర్వహించి పరిష్కరిస్తామని చెప్పారు. గత నెల 26న పార్టీ సభ్యత్వ నమోదు కార్యక్రమాన్ని చేపట్టామన్నారు.ఇది అనుహ్యంగా అంచనాలు దాటడం సంతోషంగా ఉందన్నారు.ఇదొక చరిత్ర అన్నారు.పార్టీ ఎంఎల్ఏలు, ఎంపీలు,ఎంఎల్సీలు, పార్లమెంట్ నియోజక వర్గాల అధ్యక్షులు, గ్రామ స్థాయి కార్యకర్తలతో తాను నేరుగా మాట్లాడుతుంటానన్నారు. అన్ని విధాలుగా దెబ్బతిన్న రాష్ట్రాన్ని గాడిన పెడుతున్నామన్నారు. పార్టీ కోసం కష్టపడ్డ కార్యకర్తలకు నామినేటెడ్ పదవులు ఇచ్చామన్నారు.సరైన వ్యక్తిని సరైన చోట ఉంచుతామన్న మాటకు కట్టుబడి,పార్టీ కోసం శ్రమించిర వారిని పదవుల్లో నియమిస్తున్నామన్నారు. గత అరాచక పాలనలో మన కార్యకర్తలు ప్రాణాలు,ఆస్తులు పొగొట్టుకున్నారు.

బెదిరించినా భయపడకుండా పోరాటం చేయడం వల్లే 57 శాతం ఓట్లతో 93శాతం స్ట్రైక్‌రేట్‌తో కూటమి విజయం సాధించిందన్నారు.మనం 11 స్థానాలు స్వల్ప ఓట్ల తేడాతో ఓడిపోయామన్నారు.కొత్తగా పోలిటికల్ గవర్నెన్స్ విధానం అమలులోకి తీసుకుని వచ్చామన్నారు. ఐదేళ్లలో పార్టీ కేడర్ కు రూ.140 కోట్లు బీమా, ఆరోగ్యం, విద్య కోసం సాయం అందించాం. టిడిపి బలోపేతానికి అన్ని ఆర్గనైజేషన్లలో పార్టీ నాయకత్వాన్ని నియమిస్తాం. రోడ్ల మరమ్మతులకు రూ.14 వందల కోట్లు మంజూరు చేశాం. సంక్రాంతి నాటికి ఎపిలో ఎక్కడా రోడ్లపై గుంతల్లేకుండా చేస్తాం.

యువతకు ఉద్యోగ కల్పనే ప్రధాన లక్ష్యంగా ముందుకెళ్తున్నాం. మనం చేసే రాజకీయం కేవలం ప్రజల కోసమే. ప్రజలను చైతన్యవంతం చేస్తూ మనం చేస్తున్న మంచి కార్యక్రమాలను వివరించాలి. ఇది సంక్షేమానికి పెద్ద పీట వేసే ప్రభుత్వం. అభివృద్ధికి నాంది పలుకుతున్నాం. సుపరిపాలనకు ప్రాధాన్యత నిస్తున్నాం. అధికారాన్ని అడ్డంపెట్టుకుని తప్పులు చేసిన వారిని చట్టపరంగా శిక్షపడేలా చేస్తాం. గత ఐదేళ్ల విచ్చలవిడితనంతో ఎక్కడికక్కడ భూ సమస్యలు సృష్టించారు. త్వరలోనే రెవెన్యూ సదస్సులు నిర్వహించి పరిష్కరిస్తాం అని సీఎం చంద్రబాబు హామీ ఇచ్చారు.

మాజీ స్పీకర్ జివి మవలంకర్ జయంతి సందర్భంగా ఆయన చిత్రపటం వద్ద నివాళులర్పిస్తున్న లోక్‌సభ స్పీకర్ ఓంబిర్లా

లోక్‌సభ స్పీకర్‌ను మర్యాద పూర్వకంగా కలుసుకున్న శాసనసభ స్పీకర్ అయ్యన్న పాత్రుడు

విజయవాడ,నవంబరు 27,ప్రభాతవార్తప్రతినిధి: ఆంధ్ర ప్రదేశ్ శాసనసభ స్పీకర్ చింతకాయల అయ్యన్న పాత్రుడు, డిప్యూటీ స్పీకర్ కనుమూరు రఘురామ కృష్ణ రాజు బుధవారం ఢిల్లీ పార్లమెంట్ హౌస్‌లో లోక్‌సభ గౌరవనీయ స్పీకర్ ఓం బిర్లాను మర్యాదపూర్వకంగా కలుసుకున్నారు. ఈ సందర్భంగా, అయ్యన్న పాత్రుడు రఘురామ కృష్ణ రాజులు త్వరలో జరుగనున్న 16వ ఆంధ్ర ప్రదేశ్ శాసనసభ నూతన సభ్యుల అవగాహన కోసం శిక్షణ శిబిరం నిర్వహిస్తున్నామని తెలిపారు.ఈ కార్యక్రమాన్ని ప్రారంభించేందుకు ఓం బిర్లా గారిని ఆహ్వానించారు.

చట్టసభలు.శాసన నిర్ణయాలు,ప్రవర్తనావళి తదితరంశాలపై ఈ శిక్షణా తరగతుల్లో వివరించాలని అభిప్రాయపడుతున్నట్లు ఆయన తెలిపారు. ఓం బిర్లా ఆ ఆహ్వానాన్ని గౌరవంగా స్వీకరించి, ప్రతిపాదిత అవగాహన కార్యక్రమం విజయవంతంగా నిర్వహించడానికి లోక్‌సభ కార్యదర్శుల కార్యాలయం ద్వారా అవసరమైన అన్ని సహాయాలు అందించనున్నట్లు హామీ ఇచ్చారు.

పార్లమెంటును కుదిపేసిన అదానీ వ్యవహారం

న్యూఢిల్లీ, నవంబరు 27: పార్లమెంటు శీతాకాల సమావేశాలు ప్రారంభంనుంచి కూడా ఆదాని వ్యవహారంపై ఉభయసభలో గందరగోళం నెలకొంది. అమెరికా కోర్టులో అభియోగాలు నమోదయిన క్రమంలో ఈ వ్యవహారంపై చర్చ జరపాలని కాంగ్రెస్ పార్టీ వాయిదా తీర్మానం ఇచ్చింది. విపక్షాలుఈ అంశాన్ని లేవనెత్తడంతో ఉభయసభల కార్యకలాపాలకు అంతరాయం కలిగింద.ఇ దాంతో లోక్‌సభ అలా ప్రారంభం అయి ఇలా మధ్యాహ్నం 12 గంటలవరకూ వాయిదాపడింద.ఇ రాజ్యసభను కూడా ఛైర్మన్ జగదీప్‌ధన్‌ఖడ్ 11.30 గంటలవరకూ వాయిదా వేసారు. తర్వాత ఉభయసభలు ప్రారంభమై నప్పటికీ పరిస్థితిలో ఎలాంటి మార్పురాకపోవ డంతో రేపటికి వాయిదాపడ్డాయి. సోషల్ మీడియాలో అసభ్యకర సందేశాల కట్టడికోసం ఉన్న చట్టాలనుద్దేశించి కేంద్ర సమాచార శాఖ మంత్రి అశ్వినీ వైష్ణవ్ మాట్లాడారు.

విద్యార్థి ఆత్మహత్య

>> పట్టణంలోని ఎస్ఎల్ఎన్ కాలనీలోని పాఠశాలలో, తల్లి శారధ ఆమిద్యాలలోని పాఠశాలలో ఉపాధ్యాయులుగా పనిచేస్తున్నారు. వారికి ఇద్దరు సంతానంకాగా వీర రోహిత్ పెద్ద వాడని కుమార్తె లోకేశ్వరి ప్రస్తుతం నీట్ లాంగ్ టెర్మ్ కోచింగ్ తీసుకొంటోంది. కొడుకు మరణవార్త తెలియడంతో తల్లిదండ్రులు గుండెలవిసేలా బోరున విలపిస్తూ జిల్లా కేంద్రానికి హుటాహుటిన బయలుదేరారు. గురువారం మృతదేహానికి పోస్టుమార్టం అనంతరం ఉరవకొండకు తీసుకొచ్చి అంత్యక్రియలు నిర్వహించనున్నట్లు సమాచారం.

ఆత్మహత్య

>> తనకు ఎవరేవరు ఎంతెంత డబ్బులు ఇవ్వాలో వారి పేర్లతో పాటు తాను ఎవరికి డబ్బులు,ఎంతెంత ఇవ్వాలో అనే విషయాలను కూడ వాయస్ రికార్డింగును పెట్టినట్లు తెలిపారు. ఆర్థిక ఇబ్బందులతో సతమతమవుతూ తాను ఆత్మ హత్యకు పాల్పడుతున్నట్లు వాయిస్ రికార్డింగ్‌లో చెప్పినట్లు పోలీసుల విచారణలో తేటతెల్లమైంది. ఈ ఘటనపై కేసు నమోదు చేసుకొని మృత దేహాన్ని ప్రభుత్వాసుపత్రికి పంపామని ఆయన తెలిపారు.

ఫెంగాల్ తుఫాను

>> వర్షాలు అంటూ ఐఎండీ జారీ చేసిన హెచ్చరిక నేపథ్యంలో తమిళనాడు ముఖ్యమంత్రి స్టాలిన్ అలర్ట్ అయ్యారు. ముందుజాగ్రత్త చర్యలపై సమీక్షించేందుకు ముఖ్యమంత్రి ఎంకే స్టాలిన్ అధ్యక్షతన సచివాలయంలో ఉన్నతస్థాయి సమావేశం జరిగింది. తంజావూరు జిల్లాకు రెండు ఎన్డీఆర్ఎఫ్ బృందాలను రప్పించారు. తిరువారూర్, మయిలాడుతురై, నాగపట్నం, కడలూరు జిల్లాల్లో రెండు బృందాలు పంపబడ్డాయి. మైలాడుతురై, తిరువారూర్, నాగపట్నం, చెన్నై, తిరువళ్లూరు, కాంచీపురం, చెంగెల్‌పేట్, కడలూరు సహా పలు ప్రాంతాల్లో పాఠశాలలు, కళాశాలలకు అధికారులు సెలవు ప్రకటించారు. తుపాను ప్రభావంతో గురువారం కాకినాడ, కోనసీమ, కృష్ణా, నెల్లూరు, సత్యసాయి, వైఎస్ఆర్ కడప, అన్నమయ్య, చిత్తూరు, తిరుపతి జిల్లాల్లో కొన్ని చోట్ల భారీ నుంచి అతిభారీ వర్షాలు కురుస్తాయని ఎపి విపత్తుల నిర్వహణ సంస్థ అంచనావేసింది. శ్రీకాకుళం, గుంటూరు, ఏలూరు, ఉభయగోదారి జిల్లాలు, అనకాపల్లి, మన్యం, బాపట్ల, ప్రకాశం జిల్లాల్లోనూ తేలికపాటి నుంచి మోస్తరు వర్షాలు కురవనున్నాయి. తుఫాను ప్రభావంతో సముద్రం అలజడిగామారుతుందని..మత్స్యకారులు వేటకువెళ్లొద్దని తుపాను హెచ్చరికల కేంద్రం హెచ్చరించింది.

మారిటైమ్ హబ్‌గా రాష్ట్రం

>> వీటిని సాధించడానికి ఎపి మారిటైమ్ బోర్డును బలోపేతం వంటివి చేయాలని ముఖ్యమంత్రి చెప్పారు. క్రూయిజ్ టెర్మినల్స్, ఫ్లోటెల్స్ వంటి వాటితో మారిటైమ్ టూరిజం అభివృద్ధి చేయాలన్నారు. అలాగే, క్లీన్ ఎనర్జీ వినియోగించి స్వయం సమృద్ధి సాధించేలా పోర్టులను తీర్చి దిద్దింది.రాష్ట్రం ప్రస్తుతం నాన్ మేజర్ పోర్టుల కేటగిరీలో ఎక్సిమ్ కార్గో హ్యాండిల్‌లో 16 వృద్ధితో దేశంలో రెండవ ర్యాంకు సాధించిందని ఈ సందర్భంగా ముఖ్యమంత్రి దృష్టికి తీసుకువచ్చారు. ఈ ఆర్థిక సంవత్సరంలో రూ. 15.89 లక్షల కోట్ల జీఎస్డీపీ సాధిస్తామని అంచనా వేశామన్నారు. సముద్ర ఆహార ఉత్పత్తుల ఎగుమతుల్లో గత ఆర్థిక సంవత్సరానికి గాను 32 వృద్ధితో దేశంలోనే మొదటి స్థానంలో ఉన్నామన్నారు. 202324 సంవత్సరం జాతీయ జిడిపిలో రాష్ట్రవాటా 4.84శాతంగా ఉందన్నారు.రాష్ట్రంలో ప్రస్తుతం మేజర్ పోర్టు విశాఖపట్నంతో సహా, నాన్ మేజర్ పోర్టులు 5, నిర్మాణంలో ఉన్న గ్రీన్ ఫీల్డ్ పోర్టులు 4, నోటిఫై చేసిన పోర్టులు 7 వరకు ఉన్నాయి. ఫిషింగ్ హార్బర్లు ఫేజ్ 1 కింద రాష్ట్రంలో జువ్వలదిన్నె, ఉప్పాడ, నిజాంపట్నం, మచిలీపట్నంలో నిర్మాణ దశలో ఉండగా, ఫేజ్2 కింద బుడగట్లపాలెం (శ్రీకాకుళం), పూడిమడక (అనకాపల్లి), కొత్తపట్నం (ప్రకాశం), ఓడరేవు (బాపట్ల), బియ్యపుతిప్ప (పశ్చిమగోదావరి), మంచినీళ్లపేట (శ్రీకాకుళం) ఫిషింగ్ హార్బర్లు ప్రతిపాదన దశలో ఉన్నాయి. ఏపీ పోర్టు పాలసీ2015లో పోర్టుల అభివృద్ధి, ఉత్తరమధ్య భారతానికి సరుకు రవాణా, ప్రైవేట్ సెక్టార్‌కు ప్రోత్సాహం, పోటీ వాతావరణం, పారదర్శకతకు పెద్దపీట వేయడం జరిగింది. ఈసారి ఇంతకుమించేలా మారిటైమ్‌పాలసీ2024కి తుదిరూపం ఇచ్చే పనిలో అధికారులు ఉన్నారు.

సరఫరా మరొకరు!

>> పిలవనున్నారు. విచారణలో గత టిటిడి ధర్మకర్తలమండలి సభ్యులు, పెద్దలు ఎవరు సహకరించారనేది ఇప్పుడు వెలుగులోకి రానుంది. ఈ మొత్తం వ్యవహారంలో ఎవరి మెడకు కల్తీపాపం ఉచ్చు బిగియనుందనేది ఇప్పుడు హాట్‌టాఫిక్‌గా మారింది. తిరుమల వేంకటేశ్వరస్వామి లడ్డూప్రసాదం తయారీలో కల్తీనెయ్యి వినియోగించారనే సంచలనంపై సిబిఐ "ప్రత్యేక దర్యాప్తు బృందం(సిట్)లోతుగా విచారణ ప్రారంభించింది. ఈ బృందంలోని 10మంది సభ్యులు నాలుగు బృందాలుగా గత నాలుగురోజులుగా దర్యాప్తు మొదలుపెట్టారు. గత ఐదేళ్ల వైసిపి ప్రభుత్వంలోని పూర్వటిటిడి ధర్మకర్తలమండలి పెద్దలు, టిటిడి ఉన్నతాధికారి, కొనుగోలుకమిటీ ఏమేరకు నిబంధనలు పాటించి నెయ్యిసరఫరాకు టెండర్లు పిలిచారు, టెండర్లలో పాల్గొన్న ఐదుసంస్థలు, కాంట్రాక్టర్ల వివరాలు సేకరించిన సిట్ అధికారులు కల్తీనెయ్యికి సూత్రధారులు,పాత్రధారులు ఎవరని తేల్చేపనిలో మూలాలు కదిలిస్తున్నారు. ఇప్పటికే సిబిఐ సిట్ అధికారులు పలు కోణాల్లో టిటిడి మార్కెటింగ్, కొనుగోలు విభాగం, పోటు విభాగంలో కీలక అధికారులను పిలిపించుకుని కొన్ని వివరాలు సేకరించారు. తిరుమలకు 2019 నుండి 2024 మేనెల వరకు నెయ్యి సరఫరాచేసేందుకు టెండర్లు పిలవడం, పాల్గొన్న సంస్థలు ఏవీ,ఎంతవరకు టెండర్లు దక్కించుకుని ఎంతకాలం సరఫరా చేశారు అనే వివరాలు రాబట్టుకున్నారు. ఈ ఆధారాలతో ముఖ్యంగా 2023 డిసెంబర్‌నెల నుండి2024 మేనెల వరకు తిరుమల తిరుపతి దేవస్థానానికి నెయ్యిసరఫరా చేసిన సంస్థలపై కేసులు నమోదుకు అవకాశం ఉంది.ఇందులో ముఖ్యంగా నెయ్యిసరఫరాకు కీలకంగా అనుమతించడంలో పూర్వ టిటిడి బోర్డు పెద్దలు, ఓ ఉన్నతాధికారికి నోటీసులు ఇవ్వాలని నిర్ణయించారు. గత జులైనెలలోనే మూడుసార్లు కల్తీనెయ్యి సరఫరా జరిగిందని గుర్తించిన టిటిడి ఇఒ ఆ ట్యాంకర్లను తిరుమలలో నెయ్యి తీసుకోకుండా వెనక్కుపంపిన విషయం విదితమే. ఆ ట్యాంకర్లలో నెయ్యి కల్తీ జరిగిందనేది ముందుగానే తేల్చేసిన టిటిడి అధికారులు ఏఆర్ డైరీ నెయ్యిట్యాంకర్లను తిప్పిపంపారు. మరీ జులైలో కల్తీనెయ్యి వ్యవహారం వెలుగుచూస్తే సెప్టెంబరు 20వతేదీ వరకు ఎందుకు పోలీసులకు ఫిర్యాదు చేయలేదనేది ఇప్పుడు సిట్ అధికారులు అనుమానం వ్యక్తం చేస్తున్నారు. దీనివెనుక ఎవరి ప్రమేయం ఉంది.ఎందుకు అంతకాలం మౌనంగా కల్తీనెయ్యినే లడ్డూలకు వినియోగించారనేది ఇప్పుడు సిట్ కీలక దర్యాప్తులో వెలుగుచూడనుంది.

వారం - వర్జ్యం

తేది : 28-11-2024, గురువారం
శ్రీ క్రోధి నామ సంవత్సరం,
కార్తీకమాసం, దక్షిణాయనం,
శరదృతువు, కృష్ణపక్షం,
ద్వాదశి ఉ.6.24
చిత్త ఉ.7.35
వర్జ్యం : మ.1.49-3.36
దు.ఉ.10.11-10.56,
2) మ.2.40-3.25
రాహుకాలం - మ.1.30-3.00

వారాఫలం

మేషం : శుభప్రసంగాలతో కాలం గడుపుతారు. విలువైన వస్తువులు కొనుగోలు చేస్తారు.

వృషభం: కోపతాపాలకు దూరంగా ఉండండి. ఆర్థిక విషయాలలో ఒడిదుడుకులు ఎదురైనా అధిగమిస్తారు.

మిథునం: భూవివాదాలు తీరి లబ్ధి పొందుతారు. ఆరోగ్య, వాహనాల విషయంలో మెలకువ అవసరం.

కర్కాటకం : చేపట్టిన పనులు సకాలంలో పూర్తి చేయగలుగుతారు. నూతన మిత్రులతో పరిచయాలు.

సింహం: వృత్తి, వ్యాపారాలలో అనుకూలత ఆశించిన స్థాయిలో ఉంటుంది. క్రయ విక్రయాలలో తొందరపాటు వద్దు.

కన్య : కుటుంబంలో ప్రశాంతత లోపించకుండా జాగ్రత్త వహించడం చెప్పదగిన సూచన. ఆరోగ్యంపట్ల జాగ్రత్త అవసరం.

తుల : సహోద్యోగులతో మెలకువగా ఉండండి. ఎవరో చేసిన పనికి మీపై నిందలు పడే సూచనలు ఉన్నాయి.

వృశ్చికం: మొహమాటానికి పోయి మధ్యవర్తిత్వం చేయవలసి రావచ్చు. ఇది ఎంతమాత్రం లాభించే అంశం కాదు.

ధనుస్సు: గృహ నిర్మాణము, భూసంబంధిత వ్యవహారాలు సానుకూలంగా ఉంటాయి. ధనలాభం.

మకరం: నలుగురిని కలుపుకొని సమిష్టి కృషిని సాగించి లబ్ధి పొందుతారు. ఆరంభ శూరత్వ కలిగి ఉంటారు.

కుంభం: వ్యాపారస్తులు కొత్త పెట్టుబడులు విషయంలో తగు జాగ్రత్తలు వహించవలసి ఉంటుంది.

మీనం : క్రిందపడినా మీదే పై చేయిగా సాగాలని మొండిపంతం పడతారు. పుకార్లను విని నిజమని భ్రమిస్తారు.

- శ్రీమతి ములుగు శివజ్యోతి, కోలి, హైదరాబాద్

THE GOVERNMENT OF BODOLAND
Results of 27/11/2024
M.R.P. ₹.2/-

FUTURE SERIES Dr No:22
1st Prize Rs.100000/- 118257
2nd Prize Rs.7000/- 88634
3rd Prize Rs.3500/-
05182 18225 24806 35100 41230
52006 56772 61175 89704 90225
4th Prize Rs.200/-
0541 2014 2429 2855 7440
7495 7755 7874 8000 8591
5th Prize Rs.100/-
0595 0759 1050 1984 2077
2141 4075 5161 5902 9833
6th Prize Rs.50/-
0068 1786 3806 5693 7064 8665
0076 1908 3883 5769 7070 8864
0141 1942 3898 5812 7146 8870
0186 2047 4322 5956 7251 8957
0264 2086 4356 6018 7355 9245
0363 2209 4510 6033 7478 9429
0415 2860 4593 6056 7496 9515
0754 2959 4677 6071 7794 9674
0763 2974 4714 6230 7834 9682
0902 2987 4723 6347 7964 9689
1067 3117 4782 6374 7965 9753
1088 3156 4967 6429 8030 9758
1169 3283 5082 6497 8050 9934
1448 3349 5160 6576 8171 9935
1644 3512 5171 6678 8230 9999
1693 3766 5199 6759 8354
1775 3773 5247 6835 8383

SINGAM SERIES Dr No:22
1st Prize Rs.100000/- 855486
2nd Prize Rs.7000/- 69485
3rd Prize Rs.3500/-
19500 29173 30856 32610 36886
38977 59640 67156 77297 94495
4th Prize Rs.200/-
0702 4314 6680 7245 7387
7463 7709 7817 7836 8404
5th Prize Rs.100/-
2265 2555 3325 4342 4871
5146 5366 6107 7404 8505
6th Prize Rs.50/-
0000 2045 3690 5190 6661 8376
0073 2279 3752 5222 6679 8545
0116 2301 3817 5442 6792 8602
0280 2524 3879 5520 6903 8787
0332 2575 3883 5594 6919 9134
0400 2601 3942 5702 7082 9186
0570 2703 4105 5771 7111 9225
0624 2722 4145 5783 7215 9353
0668 2843 4228 6035 7667 9431
0845 2861 4427 6038 7722 9601
0854 2992 4594 6064 7909 9627
0968 3097 4799 6127 7937 9630
1008 3351 4836 6145 7962 9700
1067 3355 4928 6504 8002 9865
1231 3524 4952 6523 8020 9901
1766 3602 4976 6543 8044
1949 3612 5165 6588 8180

KUIL SERIES Dr No:22
1st Prize Rs.100000/- 069084
2nd Prize Rs.7000/- 69138
3rd Prize Rs.3500/-
01603 06517 07788 22341 35602
72610 76120 77706 91444 93552
4th Prize Rs.200/-
1115 2580 4543 4989 5038
7415 8566 8682 8702 8733
5th Prize Rs.100/-
0155 2243 2536 3393 3566
5876 6042 6735 7493 8340
6th Prize Rs.50/-
0054 1276 2614 4153 6293 8387
0237 1343 2622 4482 6392 8416
0261 1428 2631 4644 6478 8739
0359 1445 2688 4675 6497 8809
0388 1576 3190 4685 6841 8940
0444 1764 3244 4836 6936 9060
0468 1803 3320 4881 6995 9169
0680 2031 3400 4964 7173 9451
0743 2144 3450 5135 7210 9497
0758 2156 3476 5295 7277 9584
0793 2191 3479 5350 7773 9617
0944 2270 3592 5469 7787 9688
0953 2280 3736 5618 7903 9713
1059 2284 3837 5704 8087 9738
1127 2473 3933 6021 8165 9964
1170 2476 4023 6067 8244
1214 2502 4053 6112 8342

ROSA SERIES Dr No:22
1st Prize Rs.100000/- 117725
2nd Prize Rs.7000/- 38889
3rd Prize Rs.3500/-
13076 15065 24352 24987 25488
48222 66697 80666 84564 97413
4th Prize Rs.200/-
0007 0749 0758 1007 1502
2113 2305 2878 3220 6232
5th Prize Rs.100/-
1372 2667 3335 3493 4511
4682 5857 6346 6526 7000
6th Prize Rs.50/-
0092 1810 3553 5012 7459 8881
0195 1842 3563 5681 7475 8886
0235 1898 3680 5709 7483 8936
0250 1957 3739 5721 7524 9055
0652 2052 3809 5752 7560 9168
0697 2136 3867 5795 7673 9181
0791 2159 3927 5915 7806 9279
0805 2262 4042 6153 7854 9284
0946 2327 4080 6474 7901 9301
0950 2400 4118 6536 7912 9389
1047 2440 4195 6561 7964 9448
1063 2840 4615 6725 8142 9497
1335 2895 4632 6795 8161 9606
1475 3074 4760 6860 8507 9633
1671 3161 4793 6863 8652 9852
1706 3205 4806 7034 8731
1739 3250 4925 7357 8852

DEAR SERIES Dr No:22
1st Prize Rs.100000/- 598252
2nd Prize Rs.7000/- 29948
3rd Prize Rs.3500/-
02956 16370 21100 25257 40802
46126 63681 68644 85964 92677
4th Prize Rs.200/-
1029 1265 1402 1787 2198
4137 5054 5317 6296 8565
5th Prize Rs.100/-
0649 0662 1955 3211 4261
4857 4866 5299 5436 7190
6th Prize Rs.50/-
0142 2334 4254 5898 7512 8707
0183 2400 4300 5953 7513 8744
0402 2413 4380 6266 7517 8749
0479 2520 4544 6372 7521 8789
0488 2857 4623 6489 7607 8952
0907 2926 4699 6496 7663 9043
1008 2941 4883 6564 7712 9061
1046 3079 4930 6625 7713 9166
1056 3108 4946 6662 7792 9237
1203 3147 5233 6682 7946 9316
1236 3283

రాష్ట్రంలో పర్యాటక అభివృద్ధికి నూతనోత్తేజం

పర్యాటక, సాంస్కృతిక, సినిమాటోగ్రఫీ కందుల దుర్గేష్

విజయవాడ,నవంబరు 27,ప్రభాత వార్త ప్రతినిధి:రాష్ట్ర పర్యాటక రంగానికి ఊతమిస్తూ కేంద్ర ప్రభుత్వ పథకమైన "సాస్కి2024- 25 "ద్వారా తొలి విడతగా రూ.113.751 కోట్లు (66 శాతం) విడుదల చేస్తూ కేంద్ర ఆర్థిక శాఖ ఉత్తర్వులు జారీ చేసిందని రాష్ట్ర పర్యాటక, సాంస్కృతిక, సినిమాటోగ్రఫీ కందుల దుర్గేష్ తెలిపారు.తొలి విడత నిధుల్లో 75 శాతం వినియోగించాక తదుపరి విడత నిధులు (34 శాతం) విడుదల చేస్తామని కేంద్ర ఆర్థిక శాఖ వెల్లడించిందన్నారు,సాస్కి పథకం ద్వారా విడుదలైన నిధులతో అఖండ గోదావరి, గండికోటను అభివృద్ధి చేస్తామని మంత్రి తెలిపారు.సాస్కి నిధులతో ఆయా ప్రాంతాల్లో మౌలిక వసతులు, సౌకర్యాల కల్పనతో పాటు పర్యాటకులను ఆకర్షించేలా ఏర్పాట్లు చేస్తామని వెల్లడించిన మంత్రి కందుల దుర్గేష్.. కీలకమైన ప్రాజెక్టులను తగిన విధంగా అభివృద్ధి చేయడం ద్వారా రాష్ట్రంలోని పర్యాటకులనే కాకుండా, జాతీయ, అంతర్జాతీయ పర్యాటకులను ఆకర్షించవచ్చని మంత్రి కందుల దుర్గేష్. తెలిపారు.ఇప్పటికే రాష్ట్రప్రభుత్వం తరపున కేంద్ర ప్రభుత్వానికి సంబంధిత కార్యక్రమాలకు సంబంధించిన సమగ్ర నివేదిక(డీపీఆర్) సమర్పించామని మంత్రి కందుల దుర్గేష్ పేర్కొన్నారు. పర్యాటకాంధ్రప్రదేశ్ కు సహకరించిన ప్రధానమంత్రి నరేంద్ర మోదీ, కేంద్ర పర్యాటక శాఖ మంత్రి గజేంద్ర సింగ్ షెకావత్, రాష్ట్ర ముఖ్యమంత్రి చంద్రబాబు నాయుడు, ఉప ముఖ్యమంత్రి పవన్ కళ్యాణ్ కు ప్రత్యేకంగా మంత్రి కందుల దుర్గేష్ ధన్యవాదాలు తెలిపారు.

పునరుత్పాదక విద్యుత్ ప్రాజెక్టులకు భూముల కేటాయింపు

విజయవాడ నవంబర్ 27 ప్రభాతవార్త ప్రతినిధి: రాష్ట్రంలో పునరుత్పాదక విద్యుత్ ప్రాజెక్టులకు ఆంధ్రప్రదేశ్ ప్రభుత్వం భూములు కేటాయించింది. ఇందుకు సంబంధించి ప్రభుత్వం ఉత్తర్వులు జారీ చేసింది.ఎకోరెన్ ఎనర్జీకి రాళ్ల అనంతపురం, కురుబనహళ్లిలో ఎకోరెన్‌కు 513.40 మెగావాట్ల సామర్థ్యమున్న ప్రాజెక్టుల ఏర్పాటుకు కేటాయించిన భూముల్లో అదనంగా మరో 277 మెగావాట్ల ప్రాజెక్టుల ఏర్పాటుకు అనుమతించింది. అదనపు మొత్తంతో కలిపి 790.40 మెగావాట్లకు సామర్థ్యం చేరింది. ఆస్ట్రాగ్రీన్ ఎనర్జీకి అన్నమయ్య , కడప జిల్లాల్లో అదనపు భూమి కేటాయిస్తూ ప్రభుత్వం నిర్ణయం తీసుకుంది. ఆ సంస్థ 1800 మెగావాట్ల పంప్డ్ స్టోరేజి విద్యుత్ ప్రాజెక్టులను అభివృద్ధి చేయనుంది. దీనికోసం గతంలో కేటాయించిన 490 ఎకరాలకు అదనంగా మరో 180 ఎకరాలను కేటాం ఐంచింది. గ్రీన్‌కో సంస్థ కర్నూలు జిల్లాలో ఏర్పాటు చేయనున్న ఇంటిగ్రేటెడ్ సౌర విద్యుత్ ప్రాజెక్టుల్లో భాగంగా 800 మెగావాట్ల నుంచి 1300 సామర్థ్యం పెంచుకోడానికి అనుమతిస్తూ ప్రభుత్వం ఉత్తర్వులు జారీ చేసింది. అందులో 500 మెగావాట్లను రెండోళ్లలో పూర్తి చేసేందుకు సంస్థ అంగీకరించింది.

మత్స్యకారులను కాపాడిన అధికారులకు అభినందనలు: మంత్రి అచ్చెన్నాయుడు

విజయవాడ,నవంబరు 27, ప్రభాతవార్తప్రతినిధి: కృష్ణ పట్నం పోర్టుకు సమీపంలో సముద్రంలో చిక్కుకున్న మత్యకారులను సకాలంలో గుర్తించిన అధికారులకు రాష్ట్ర వ్యవసాయ, సహకార, మార్కెటింగ్, పశుసంవర్ధక, పాడి పరిశ్రమాభివృద్ధి మరియు మత్స్య శాఖామాత్యులు కింజరాపు అచ్చెన్నాయుడు ధన్యవాదాలు తెలిపారు.తిరుపతికి 35 కిలోమీటర్ల దూరంలో కృష్ణ పట్నం పోర్టుకు సమీపంలో సముద్రంలో నిలిచిపోయిన మత్స్యకారుల బోటును సురక్షితంగా వెనక్కు తీసుకువచ్చిన అధికారులకు అభినందనలు. ఉదయం నుండి యుద్ధ ప్రాతిపదికన చేపట్టిన చర్యలు ఫలించి బోటులో చిక్కుకున్న 9 మంది మత్స్య కారులు సురక్షితంగా ఒడ్డుకు చేరుకునేందుకు కృషి చేసిన ప్రత్యేక ప్రధాన కార్యదర్శి ఆర్ పి సిసోడియా, తిరుపతి జిల్లా కలెక్టర్ డాక్టర్ వెంకటేశ్వర్, కృష్ణపట్నం మెరైన్ హెడ్ కెప్టెన్ రజత్, ఇతర అధికారులు, సిబ్బందికి మత్స్యకారుల తరపున కృతజ్ఞతలు తెలియచేస్తున్నాను.

అన్ని కులాలలకు న్యాయం చేయాలనే లక్ష్యంతో చంద్రబాబు ప్రభుత్వం

- ఎక్సైజ్ భూగర్భ గనుల మంత్రి కొల్లు రవీంద్ర

అగ్నికుల క్షత్రియ కార్పొరేషన్ చైర్మన్‌గా బాధ్యతలు స్వీకరించిన చిలకలపూడి పాపారావును అభినందిస్తున్న మంత్రి కొల్లు రవీంద్ర

సచివాలయం,నవంబర్ 27,ప్రభాతవార్త : అన్ని కులాలలకు న్యాయం చేయాలనే లక్ష్యంతో చంద్రబాబు ప్రభుత్వం పనిచేస్తుందని ఎక్సైజ్ భూగర్భ గనుల శాఖ మంత్రి కొల్లు రవీంద్ర తెలిపారు.అగ్నికుల క్షత్రియ కార్పొరేషన్ చైర్మన్‌గా పాపారావు బాధ్యతలు చేపట్టే కార్యక్రమాన్ని అభినందించారు.ఈ సందర్భంగా మంత్రి మాట్లాడుతూ..కుల వృత్తులు చేసే అందరికి కార్పొరేషన్లు పెట్టాలని ప్రతిపాదించి,గతంలోనే 26కార్పొరేషన్లు ఏర్పాటుచేశాం,ప్రభుత్వం మారడంతో అప్పుడు కేటాయించిన నిధులు వాడకుండా నాశనం చేశారు.మనం మళ్ళీ అధికారంలోనికి రాగానే రూ.39కోట్ల బడ్జెట్ పెట్టాం.బీసీల్లోని కులాలను అభివృద్ధి పదంలో నడపాలనే లక్ష్యంతో 54సాధికార కమీటీలు ఏర్పాటుచేశాం.ఇవే కార్పొరేషన్ భవనాల్లో ధర్నాచేశాం.నిధులివ్వాలని నిలేసినందుకు అరెస్టు చేశారు.నాకు నా తల్లిదండ్రులు జన్మనిస్తే...బాబు గారు నాకు పునర్జన్మనిచ్చారు.మన బీసీలకు నిత్యం అండగా నిలిచేఏకైక పార్టీ టిడిపి మాత్రమే...కేంద్ర రాష్ట్ర ప్రభుత్వాల నుండి అందించే ప్రోత్సాహకాలను సద్వినియోగం చేసుకోవాలి.సమాజం పట్ల ఎంతో అంకితభావంతో నడుచుకునే అగ్నికుల క్షత్రియులకు ఇప్పుడు తమ కులాన్ని బాగుచేసుకునేందుకు అవకాశం వచ్చింది.మన కులాన్ని బలోపేతం చేసుకోవడానికి కార్పొరేషన్ ను సక్రమంగా వినియోగించుకోవాలని మంత్రి కొల్లు రవీంద్ర పిలుపునిచ్చారు.

సిఎం చంద్రబాబు నిర్ణయం పై విఆర్‌వో సంఘం హర్షం

విజయవాడ, నవంబర్ 27, ప్రభాత'వార్త' : ఆంధ్రప్రదేశ్ రాష్ట్ర ముఖ్యమంత్రి చంద్రబాబు నాయుడు రాజ్యాంగ దినోత్సవం సందర్భంగా అన్ని శాఖల సంబంధించిన వారు సాయంత్రం 6 గంటల తరువాత ఆఫీసుల్లో పనిచేయాల్సిన అవసరం లేదని చెప్పటం పట్ల ఆంధ్రప్రదేశ్ రాష్ట్ర గ్రామ రెవెన్యూ అధికారులసంఘం రాష్ట్ర అధ్యక్షులు భూపతిరాజు రవీంద్ర రాజు హర్షం వ్యక్తం చేశారు. ముఖ్యమం త్రి ఆదేశాలు కిందిస్థాయిలో అధికారులు అమలుచేయకుండా పనిఒత్తిడి పెంచుతూ టార్గెట్లు పెడుతున్నారని, దీనికి నిదర్శనంగా ఇబ్రహీంపట్నంలో ఒక విఆర్ఓ సూసైడ్ నోట్ అని పేర్కొన్నారు. రాష్ట్రవ్యాప్తంగా ఉద్యోగులు ఉదయం 10.30 నుండి సాయంత్రం 6 వరకు పనిచేసేలాగా, అలాగే సెలవురోజులు, పండుగ రోజుల్లో విధులకు హాజరు కాకుండా వారి కుటుంబసభ్యులతో గడపడానికి ఆరోగ్య సమస్యలపై హాస్పటల్‌కు వెళ్ళడానికి ఉద్యోగికి వున్న హక్కులను అమలుచేయాలన్నారు.

డిసెంబరు మొదటి వారంలో సిఎం పోలవరం పర్యటన

టన్నెల్స్ బ్యాలెన్స్ పనుల పురోగతిపై సమీక్ష నిర్వహించిన మంత్రి రామానాయుడు

విజయవాడ నవంబర్ 27 ప్రభాతవార్త ప్రతినిధి: పోలవరం ప్రాజెక్టు పనులకు సంబందించి ఏరోజు ఎంత పని జరిగింది,అని ఎప్పటికప్పుడు వివరాలు తెలుసుకునేందుకు వీలుగా వెబ్సైట్ రూపొందించి,పనుల వివరాలు ఆ వెబ్ సైట్ లో నమోదుచేయాలని మంత్రి డాక్టర్ నిమ్మల రామానాయుడు సూచించారు. డిసెంబర్ మొదటి వారంలో పోలవరం ప్రాజెక్టు ను సందర్శించి డయా ఫ్రం వాల్,ఈసిఆర్ఎఫ్ డ్యాం పనులకు సంబందించిన షెడ్యూల్ ను ముఖ్యమంత్రి చంద్రబాబు విడుదల చేస్తారని మంత్రి నిమ్మల స్పష్టం చేశారు.బుదవారం ప్రాధాన్యతా ప్రాజెక్టులపై ఇరిగేషన్ శాఖ ఉన్నతాధికారులతో ఆయన సమీక్ష నిర్వహించారు.పోలవరం ప్రాజెక్టులో కీలకమైన డయా ఫ్రం వాల్ నిర్మాణం,ఈసిఆర్ఎఫ్ నిర్మాణ పనులకు సంబందించి ప్రాజెక్ట్ అధికారులు, కాంట్రాక్ట్ ఏజెన్సీ తయారు చేసిన వర్క్ షెడ్యూల్ పై సమీక్ష నిర్వహించారు.డయా ఫ్రం వాల్ నిర్మాణ పనులు మొదలుపెట్టడానికి ఎటువంటి ముందస్తు ఏర్పాట్లు చేసుకోవాలనే దానిపై చర్చించారు.దీనితో పాటు ప్రాజెక్టులో కుడి,ఎడమ కాలువలను కలిపే సొరంగాల నిర్మాణాల్లో మిగిలిన తవ్వకం పనులు, అదేవిధంగా లైనింగ్ పనులను వెంటనే మొదలు పెట్టి, నిర్ణీత వ్యవధిలోగా పూర్తి చేయాలని అధికారులకు సూచించారు.ఇంక పోలవరం ఎడమ కాలువ పనులకు సంబందించిన మిగిలిన పనులను పూర్తి చేయడానికి వీలుగా ఇప్పటికే టెండర్లు పూర్తవ్వగా , వెంటనే పనులు మొదలు పెట్టాలని ఆదేశించారు.భూసేకరణ, పునరావాసం, నిర్వాసితులకు అందించాల్సిన నష్టపరిహారంకు సంబందించిన వివారాలను అధికారులను అడిగి తెలుసుకున్నారు. డిసెంబర్ 8వ తేదీన జరిగే సాగు నీటి సంఘాల ఎన్నికలు ప్రశాంతంగా నిర్వహించే విధంగా అధికారులు ఏర్పాట్లు చేయాలని ఆదేశించారు.ఇందుకోసం రెవిన్యూ, ఇరిగేషన్ శాఖలు సమన్వయం చేసుకోవాలని సూచించారు.సాగు నీటి సంఘాల ద్వారా కాలువలు,డ్రైన్స్ వంటి ఇరిగేషన్ పనులలో రైతుల భాగస్వామ్యం తో పాటు వారికి ప్రాతినిధ్యం లభిస్తుందని మంత్రి వీటితో పాటు హంద్రీనీవా,వెలిగొండ,చింతలపూడి, గోదావరి పెన్నా నదుల అనుసంధానం, బుడమేరు,ఐడిసి రిపేర్లు,ఇరిగేషన్ లో అత్యవసరంగా చేపట్టాల్సిన పనులు,గోదావరి డెల్టా డిపిఆర్ లపై సంబందిత అధికారులు, కాంట్రాక్ట్ ఏజెన్సీలతో సమగ్ర సమీక్ష నిర్వహించారు. ఈ సమావేశానికి ఇరిగేషన్ స్పెషల్ చీఫ్ సెక్రటరీ జి.సాయిప్రసాద్, కడ కమిషనర్ రామసుందరరెడ్డి, ఈఎన్సీ ఎం. వెంకటేశ్వరరావులు హాజరయ్యారు. డిసెంబర్ మొదటి వారంలో ముఖ్యమంత్రి పోలవరంలో పర్యటించి డయా ఫ్రం వాల్, ఈసీఆర్ఎఫ్ డ్యాం పనులు షెడ్యూల్ రివ్యూ చేస్తారని ఆయన అన్నారు. టన్నెల్స్ బ్యాలెన్స్ పనులు, లెఫ్ట్ కెనాల్ పురోగతిపా సమీక్ష చేశారు.

సీమలో తిరిగే తిరుపతి- కదిరి దేవరపల్లి పాసింజర్ డిసెంబరు వరకు పాక్షికరద్దు!

గుంతకల్లు-తిరుపతి-గుంతకల్లు మధ్య యధావిధిగా కొనసాగుతోంది

గుంతకల్లు రైల్వే,నవంబరు 27,ప్రభాతవార్త ఉమ్మడి రాయలసీమ జిల్లాల మీదుగా తిరుపతి-కదిరిదేవరపల్లి-తిరుపతి మధ్య తిరిగే ప్రత్యేక ప్యాసింజర్ రైలు సర్వీసులను డిసెంబరు ఆఖరు వరకు గుంతకల్లు- కదిరి దేవరపల్లి-గుంతకల్లు మధ్య పాక్షికంగా రద్దు చేసినట్లు రైల్వే వర్గాలు తెలిపాయి. నైరుతి రైల్వే,హుబ్లీ డివిజన్‌లోని రాయదుర్గ-కదిరి దేవరపల్లి సెక్షన్‌లో జరుగనున్న రైల్వే స్టేషన్ల యార్డు పునర్నిర్మాణ పనులు యుద్ధ ప్రాతిపదికన జరుగుతున్న కారణంగా తిరుపతి నుంచి కదిరిదేవరపల్లి వెళ్లే నెంబర్ 07589 ప్రత్యేక పాసింజర్ రైలును డిసెంబరు 1 నుండి డిసెంబరు 31వరకు రద్దు చేశారు. అలాగే కదిరిదేవరపల్లి నుంచి తిరుపతి వెళ్లే ప్రత్యేక ప్యాసింజర్ రైలు సర్వీసులను డిసెంబరు 2నుంచి జనవరి 1వరకు పాక్షికంగా రద్దు చేశారు. ప్రయాణికుల సౌకర్యార్థం ఈ రైలును గుంతకల్లు-తిరుపతి-గుంతకల్లు మధ్య డిసెంబరు ఆఖరు వరకు యధావిధిగా నడుపుతున్నామన్నారు.

సజ్జల భార్గవ్ రెడ్డి ముందస్తు బెయిల్ పిటిషన్లు 29కి వాయిదా

విజయవాడ నవంబర్ 27 ప్రభాతవార్త ప్రతినిధి: ఏపీ హైకోర్టులో వైసీపీ సోషల్ మీడియా నేతలు సజ్జల భార్గవ్ రెడ్డి అర్జున్‌రెడ్డి ముందస్తు బెయిల్ పిటిషన్లపై నేడు విచారణ చేపట్టింది. మొత్తం 8 కేసుల్లో ముందస్తు బెయిల్ ఇవ్వాలని సజ్జల భార్గవ్‌రెడ్డి పిటిషన్లు దాఖలు చేశారు. అయితే అన్ని పిటిషన్లపై నేడు విచారణ చేసిన ఏపీ హైకోర్టు ఈ నెల 29 కి వాయిదా వేసింది. వైసీపీ సోషల్ మీడియా వింగ్ నేత సజ్జల భార్గవ్ రెడ్డి ముందస్తు బెయిల్ పిటిషన్లపై ఆయన తరపున వాదనలు పూర్తి చేశారు. ఏపీలో పోలీసులు రూలింగ్ పార్టీ ఒత్తిడికి ప్రభావితం అవుతున్నారని కోర్టుకు పిటిషనర్ తెలిపారు. వెంటాడి వరుసగా అక్రమ కేసులను పెట్టి ఇబ్బంది పెడుతున్నట్టు పిటిషనర్ తరపు లాయర్ హైకోర్టు తెలిపారు. అంతేకాకుండా ఒక పోస్ట్ పెడితే శ్రీకాకుళం నుంచి కుప్పం వరకు రాష్ట్రమంతా కేసులు పెడుతున్నారన్న పిటిషనర్ తరుపు లాయర్ న్యాయస్థానానికి వివరించారు. వందల సంఖ్యలో కేసులు పెట్టడం వల్ల అనేక మంది ఇబ్బందులు పెడుతున్నారని సుప్రీంకోర్టు మార్గదర్శకాలు కూడా పక్కన పెడుతున్నారని కోర్టు దృష్టికి పిటిషనర్ తీసుకువచ్చారు. ప్రస్తుతం 9 కేసులు ఉంటే అవి 90కి మించి పెరిగేలా కేసులు నమోదు ప్రక్రియ ఉందని, ప్రజాస్వామ్యంలో రాజ్యాంగ హక్కులను కూడా కాలరాసి అక్రమ కేసులు పెట్టారని పిటిషనర్ తరుపు లాయర్ వాదించారు. ఇదిలా ఉంటే కేసుల నమోదులో ప్రాథమికంగా స్పష్టమైన ఆధారాలు ఉన్నాయని ప్రభుత్వం తరపు న్యాయవాది హైకోర్టు తెలిపారు. ఆధారాలు సేకరించి కేసులు నమోదు చేసినట్లు అసభ్య పోస్టులు పెట్టిన వారు ఇచ్చిన స్టేట్ మెంట్ ఆధారంగా కూడా కేసులు నమోదు చేసారు.

ఓ వైపు పొగమంచు, మరో వైపు ముసార! వర్షం అంతంత మాత్రమే!

పట్టణంలోకురుస్తున్న వర్షానికిజలమయమైన వీధులు

శ్రీకాళహస్తి,నవంబర్ 27 ప్రభాతవార్త జిల్లాలోని తూర్పు మండలాలతో వరుస తుఫాన్లు వణికిస్తున్నాయి. బంగాళాఖాతంలో అల్పపీడనం ప్రకటనలు భయభ్రాంతుల్ని చేయగా వర్షం మాత్రం ముసారతోనే సరిపెడుతుంది. రెండు రోజులుగా తూర్పు మండలాల్లో వర్షం అంతగా కురవ లేదు.కానీ ఓ వైపు పొగమంచు మరో వైపు ముసారతో జన జీవనం స్తంభించింది. ఈ నెల మొదటి వారం తుఫాను కుదిపేస్తుందని ఆశించిన రైతులకు నిరాశ మిగిల్చింది. ఈ రోజు జిల్లా కలెక్టర్ తుఫానుకు సంబంధించి వాతావరణ శాఖ ప్రకటించటంతో అదికారులు అప్రమత్తమయ్యారు. శ్రీకాళహస్తి పరిధిలోని లోతట్టు ప్రాంతాల జనాన్ని చైతన్యం చేస్తూ అధికారులు అప్రమత్తమయ్యారు. ఆదివారం నుంచే ఇటు రెవెన్యూ, అటు మున్సిపాలిటి లోతట్టు ప్రాంతాల్ని గుర్తించటం సమస్యాత్మక ప్రాంత ప్రజల్ని రక్షణకేంద్రాలకు తరలించటంతో ఎలాంటి అవాంఛనీయ సంఘటనలు చోటు చేసుకోకుండా ప్రభుత్వ ఆదేశాలతో అధికారులు కదిలారు. సాధారణంగా రుతుపవనాల వల్ల నవంబర్ మాసంలో భారీ వర్షలు కురుస్తాయి. అయితే రుతుపవనాల వర్షాలకు తోడు తుఫాన్లు ఏర్పడ్డటంతో చెరువులు నిండేవి.మంగళ వారం ఉదయం నుంచి తుఫాను ప్రభావం కనబడుతుంది. ముసార వర్షం కురుస్తుంది.గత వారం కురిసిన వర్షాలతో మున్సిపల్, ఆర్అండ్బి రోడ్లు ధ్వంసమయ్యాయి. కోలుకోక ముందే మర మ్మత్తులకు నోచుకోక ముందే మళ్ళీ తుఫానుతో ఏం జరుగు తుందో అని ఆందోళన చెందుతున్నారు. మంగళవారం ఉదయం నుంచి ముసారతో పాటు 'చలిపులి' వణికి స్తుంది. వాతావరణం చల్లగా మారింది.

అన్నదాతల ఆందోళన: శ్రీకాళహస్తి పరిసరాల్లో నవంబర్ మాసం మొదటి వారం నార్లు పోసుకొని నాట్లు వేయటం ఆనవాయితి. నవంబర్ మొదటి వారంలో ఎడతెరపిలేని వర్షాలు కురుస్తాయని భావించారు. కానీ అల్పపీడనం కూడా మొహం చాటేసింది. దాంతో నార్లు వేసుకోలేదు. అక్టోబర్ చివరి వారంలో నార్లు పోసిన రైతుల పరిస్థితి అగమ్యగోచరంగా మారింది. దీనికి తోడు వాతావరణ శాఖ పదే పదే హెచ్చరిస్తున్నారు. అప్రమత్తంగా ఉండండని, అవసరమైతే తప్ప ఇళ్ళ నుంచి బయటకు రావద్దని హెచ్చరిస్తుండటంతో భయం గుప్పిట్లో ఉన్నారు. స్థానిక అధికారులు అప్రమత్తమయ్యారు. మంగళవారం సాయంత్రం నుంచిభారీ వర్షం పడడంతో లోతట్టుఎ ాంతాలుజలమయం అవడంతో పాటు గాంధీవీధి, మంగళవారం కైకాలవీధి, జయరాం రావువీధి, మరాఠీపాళెం, కుమరస్వామితిప్ప ప్రాంతాలు జలమయం అయ్యాయి.

పరవాడ ఫార్మాసిటీ ప్రమాద బాధితులకు అందుతున్న వైద్య సాయంపై ముఖ్యమంత్రి చంద్రబాబు ఆరా

విజయవాడ,నవంబరు27,ప్రభాతవార్తప్రతినిధి:విశాఖ జిల్లా పరవాడ ఫార్మాసిటీ ఠాగూర్ లేబరేటరీలో జరిగిన ప్రమాదంలో అస్వస్థతకు గురైన సిబ్బంది ఆరోగ్య పరిస్థితిపై ముఖ్యమంత్రి నారా చంద్రబాబు నాయుడు అధికారులతో మాట్లాడారు. హైడ్రోక్లోరిక్ యాసిడ్ లీక్ అయిన ఘటనలో ఒకరు చనిపోగా, ఇద్దరు తీవ్ర అస్వస్థతకు గురయ్యారని... వారిని క్రిటికల్ కేర్ సెంటర్లో ఉంచి చికిత్స అందిస్తున్నట్లు అధికారులు ముఖ్యమంత్రికి తెలిపారు. అస్వస్థతకు గురైన వారిలో మరో ఆరుగురి ఆరోగ్య పరిస్థితి నిలకడగా ఉందని, వారికి ఆసుపత్రిలో చికిత్స అందిస్తున్నామని జిల్లా అధికారులు ముఖ్యమంత్రికి వివరించారు. బాధితులకు మెరుగైన వైద్యం అందించి ప్రాణాపాయం లేకుండా చూడాలని సిఎం ఆదేశించారు. ప్రభుత్వ పరంగా అన్ని రకాలుగా వారికి సాయం అందించాలని చంద్రబాబు అధికారులుకు నిర్దేశించారు. బాధితులకు అందుతున్న సాయంపై జిల్లా యంత్రాంగం, సంబంధిత మంత్రులు స్వయంగా పర్యవేక్షించాలని ముఖ్యమంత్రి సూచించారు.

తిరుమల సమాచారం

కార్తికమాసంలో పాంచరాత్రంగా పద్మావతిదేవికి లక్షకుంకుమార్చన

తిరుమల,నవంబర్ 27ప్రభాతవార్తప్రతినిధి: దేవేరిపట్టపురాణి తిరుచానూరులో కొలువైన శ్రీపద్మావతిఅమ్మవారికి కార్తీకమాసం, బ్రహ్మోత్సవాలు సందర్భంగా లక్షకుంకుమార్చన బుధవారం శాస్త్రోక్తంగా జరిపించారు. హిందూ సనాతన ధర్మంలో కుంకుమార్చనకు ప్రాధాన్యత ఉంది. వివాహితురాలైన మహిళ నుదుట కుంకుమ ధరించడం వల్ల భర్తదీర్ఘాయుష్షుపొందుతాడని హిందూ ధర్మం చెబుతుంది. లక్ష్మీ,సరస్వతి, పార్వతి అమ్మవార్లు శక్తిస్వరూపిణికి ప్రతిరూపం, పద్మావతిఅమ్మవారి బ్రహ్మోత్సవాలకు ముందు ఆలయంలో బుధవారం ఉదయం 8గంటల నుండి మధ్యాహ్నం 12గంటల వరకు ఆలయ అర్చకులు వేదమంత్రాలతో లక్షకుంకుమార్చన నిర్వహించారు. పెద్దసంఖ్యలో మహిళలు ఈ సేవలో పాల్గొన్నారు. ఈ కార్యక్రమంలో టిటిడి జెఇఒ గౌతమి. ఆలయ డిప్యూటీ ఇఒ గోవిందరాజన్, పాంచరాత్ర ఆగమసలహాదారుడు మణికంఠభట్టర్,అర్చకులు పాల్గొన్నారు.

దర్శనం టిక్కెట్ ఉంటేనే కొండపై వసతి

- పర్యాటకుల్లాగా వస్తే గదులు ఇవ్వరు

తిరుమల,నవంబర్ 27ప్రభాతవార్తప్రతినిధి: ఏడుకొండల వేంకటేశ్వరస్వామి దర్శనానికి వచ్చే భక్తులు దర్శన టిక్కెట్‌గానీ,టోకెన్ కలిగిఉంటేనే వసతి సౌకర్యం లబించనుంది. ఎటువంటి టిక్కెట్ లేకుండా తిరుమలకు వస్తే భక్తులకు గదులు ఇవ్వడం టిటిడి నిరాకరిస్తోంది. తిరుమలలో ఉన్న 7వేల గదులు మాత్రమే. రోజువారీగా లక్షమంది వరకు భక్తులు కొండకు చేరుకుంటున్నారు. సరాసరి 40వేలమంది భక్తులకు మాత్రమే వసతి కల్పించే అవకాశం ఉంది. ఇందులో ప్రముఖులు కూడా ఎక్కువే.సామాన్యభక్తుడికి సులభంగా వసతి కల్పించడమే ధ్యేయంగా టిటిడి అదనపు ఇఒ చిరుమామిళ్ళ వెంకయ్యచౌదరి వ్యూహం రచించారు. దీని ఆధారంగా భక్తులు దర్శన టిక్కెట్‌గానీ, టోకెన్ ఉంటేనే సిఆర్ఒ విచారణ కార్యాలయం వద్ద, పద్మావతి, ఎంబిసి విచారణ కార్యాలయాల వద్ద భక్తులకు గదులు కేటాయించేలా ఉత్వర్వులు జారీ చేశారు. ప్రస్తుతం ప్రయోగాత్మకంగా చేపడుతున్న ఈ విధానాన్ని డిసెంబర్ 1వతేదీ నుండి పక్కాగా పటిష్టంగా అమలుచేసే దిశగా వసతి కల్పన విభాగం అధికారులు చర్యలు తీసుకుంటున్నారు. పైగా దర్శన టిక్కెట్ కలిగిన భక్తులు కూడా దేవుని దర్శనం ముగించుకున్న గంట తరువాత గదిని ఖాళీ చేసేలా చూడనున్నారు. దీనివల్ల సామాన్యభక్తులు మరింతమందికి వసతి పొందే అవకాశం సులభతరం కానుంది. ఇప్పటికీ రోజుకు సరాసరి 30వేలమంది వరకు సామాన్యభక్తులు గదిని పొందలేని పరిస్థితి ఉంది. పైగా యాత్రికుల వసతి సముదాయాల్లో కూడా సౌకర్యాలు మెరుగుపరిచి,లాకర్లు సదుపాయం ఉంది. అయితే గదులు పొందడానికి సామాన్యభక్తులు సుముఖత చూపుతుండటంతో ఇప్పుడు టిటిడి అనుసరించే విధానం బావుందని భక్తులు సంతృప్తి చెందుతున్నారు.

రాష్ట్రం అన్ని విధాలా అభివృద్ధిలో ముందంజ

- సుపరిపాలన దిశగా అడుగులు అనగాని సత్యప్రసాద్

తిరుమల,నవంబర్ 27ప్రభాత వార్తప్రతినిధి: ఆంధ్రప్రదేశ్‌లో కూటమి ప్రభుత్వం, ముఖ్యమంత్రి చంద్ర బాబు నాయుడు నాయ కత్వంలో సుపరిపాలన దిశగా అడుగులు వేస్తోందని, అభివృద్ధిలో దేశంలో ముందంజలో ఉండాలని దేవదేవుడు శ్రీవేంకటేశ్వరస్వామిని వేడుకున్నట్లు రాష్ట్రమంత్రి అనగాని సత్యప్రసాద్ తెలిపారు. రాష్ట్రం సుభిక్షంగా ఉండాలని ఏడుకొండలస్వామిని ప్రార్థించినట్లు తెలిపారు. అన్ని వర్గాలకు సామాజిక, ఆర్థిక రంగాల్లో అభివృద్ధి సాధించి దేశంలోనే నంబర్ వన్ ముఖ్యమంత్రిగా పేరుప్రఖ్యాతులు గడించాలని వేంకటేశ్వరస్వామిని వేడుకున్నట్లు తెలిపారు. బుధవారం ఉదయం మంత్రి అనగాని ఆలయంలోనికి చేరుకుని శ్రీవారిని దర్శించుకున్నారు. టిటిడి అధికారులు స్వామివారితీర్థప్రసాదాలు అందజేశారు.

మంచుకురిసే వేళలో - హిమగిరులుగా ఏడుకొండలు

తిరుమల,నవంబర్ 27ప్రభాతవార్తప్రతినిధి: శేషాచలంకొండల్లోని సప్తగిరులపై సహజంగానే భిన్న వాతావరణం కనిపిస్తుంది. వేసవి కాలంలోనూ కొంత చల్లదనంతో ఉంటుంది. అలాంటిది గత పదిరోజుల క్రిందట కురిసిన ,ప్రస్తుతం రెండురోజులుగా కురుస్తున్న వర్షాలతో వాతావరణంలో సప్తగిరులు మంచుతో కప్పేస్తున్నాయి. బుధవారం తెల్లవారుజామున 2గంటల నుండి ఉదయం 7గంటల వరకు తిరుమల ఆలయం, పరిసరాలు,జిఎన్‌సి టోల్‌గేట్,దేవుని ఆలయం పూర్తిగా మంచుతో కప్పేసింది.

ఆలయంలోపల మహద్వారం ప్రవేశద్వారం, ధ్వజస్తంభం ఆవరణ పూర్తిగా మంచుతెరలు అలము కున్నాయి. భక్తులు దగ్గరగా వస్తేగానీ కని పించలేని పరిస్థితి .మొత్తంమీద ఊటీ, కొడైకెనాల్, హార్సిలీహిల్స్‌లో చలికాలంలో మంచుతో కప్పేసినట్లు ఉందని పలువురు భక్తులు ఆనందం వ్యక్తం చేశారు.

అరుదైన బల్లుల పట్టివేత

గోపాలపట్నం, నవంబర్ 27, ప్రభాతవార్త అనుమతులు లేకుండా రవాణా చేస్తున్న అరుదైన బల్లులను విశాఖ విమానాశ్రయ కస్టమ్స్ అధికారులు పట్టుకున్న విషయం అలజడి సృష్టించింది. బుధవారం ప్రయాణికుల లగేజీలను తనిఖీ చేస్తున్న కస్టమ్స్ అధికారులకు అనుమానం వచ్చి ప్రత్యేకంగా పొందుపరిచిన పెట్టెలను తనిఖీ చేశారు. వీటిలో ఆరు అరుదైన నీలి నాలుక బల్లులను (బ్లూ టంగ్ లిజార్డ్స్) రవాణా చేస్తున్నట్టుగా గమనించారు. ఎటువంటి అనుమతులు లేకుండా అక్రమంగా రవాణా చేస్తున్న విషయాన్ని గుర్తించి వాటిని స్వాధీనం చేసుకున్నారు. విచారణలో తమిళనాడుకు చెందిన ఇద్దరు వ్యక్తులు వాటిని రవాణా చేస్తున్నట్టుగా కనుగొన్నారు. సదరు వ్యక్తులు బల్లులను థాయిలాండ్ లో కొనుగోలు చేసి విశాఖకు తరలిస్తున్నట్టుగా గమనించిన కస్టమ్స్ అధికారులు ఇద్దరు వ్యక్తులను అదుపులోకి తీసుకున్నారు. విశాఖలోని నివాసముంటున్న స్నేక్ క్యాచర్ కిరణ్ రప్పించి ఆయన సాయంతో బల్లుల పూర్వాపరాలను ఆరా తీశారు. వాటి వల్ల మనుషుల మీద చెడు ప్రభావం పడే అవకాశం ఉందని భావించిన అధికారులు వాటిని తిరిగి థాయిలాండ్ కు పంపించివేశారు. వన్యప్రాణుల సంరక్షణ చట్టం కింద ఇద్దరు వ్యక్తులను అరెస్టు చేసి రిమాండ్ కి తరలించినట్లు డిఆర్ఐ అధికారులు ప్రకటన ద్వారా తెలిపారు. కాగా మొదటిసారిగా విశాఖలో ఈ తరహా సంఘటన చోటు చేసుకోవడం స్థానికంగా చర్చనీయాంశం అయింది. అక్రమంగా బల్లులను రవాణా చేస్తున్న వారి వివరాలను వెల్లడించకపోవడం, వాటిని థాయిలాండ్ లో ఎక్కడ కొనుగోలు చేశారనేది స

వార్త

ధనం లేకపోయినప్పటికీ ఏవో కోర్కెలు కలవాడు, సమర్థతలేనప్పటికీ కోపించేవాడు వీరిరువురూ తమను తామే నాశనం చేసుకుంటారు.

-జి. ఇలియట్

పంచాయితీలను పాడుపెట్టొద్దు!

జాతిపిత మహాత్ముడు కలలు కన్న గ్రామ స్వరాజ్యం సాధించే దిశలో అడుగులు వేసేందుకు శక్తివంచన లేకుండా కృషిచేస్తున్నామని ఏనాటి నుంచో పాలకపెద్దలు పదేపదే చెబుతున్నా ఆచరణకు వచ్చేసరికి అవి మాటలుగానే మిగిలిపోతున్నాయి. స్వాతంత్ర్యం వచ్చి ఏడున్నర దశాబ్దాలు దాటినా గ్రామీణ వ్యవస్థ నేటికీ అస్తవ్యస్తంగానే ఉంది. వాస్తవంగా గ్రామస్వరాజ్యం గూర్చి దశాబ్దాల తరబడి ఇవే మాటలు చెబుతూనే ఉన్నారు. వాటి పటిష్టతే తమ ధ్యేయమని పదేపదే ప్రకటనలు గుప్పిస్తున్నారు. రాజ్యాంగ బద్ధంగా స్థానిక సంస్థలకు కేటాయించిన నిధులు, విధులు అప్పగిస్తామని ఎప్పటికప్పుడు వెల్లడిస్తూనే ఉన్నారు. కానీ క్షేత్రస్థాయిలో వాస్తవంగా చూస్తే సర్పంచులకు ఒక వ్యూహం ప్రకారం ప్రాధాన్యత తగ్గిస్తూవచ్చారు. అందుకే గతంలో ఉన్న గౌరవమర్యాదలు, అధికారాలు ప్రస్తుతం సర్పంచులకు లేవనే చెప్పొచ్చు. ఒక్కమాటలో చెప్పాలంటే అధికారాలు లేని ఉత్సవ విగ్రహాలు మార్చారు. చివరకు స్వతంత్రంగా చీపురుకట్ట కొనలేని దురదృష్టపు పరిస్థితి తెచ్చిపెట్టారు. ఇందుకు కారణం వారూవీరు అనే దాని కంటే ఎవరు అధికారంలో ఉన్నా పంచాయితీరాజ్ వ్యవస్థను నిర్వీర్యం చేసేందుకు ప్రయత్నాలు చేశారనే చెప్పొచ్చు. గ్రామస్థాయిలో ఎన్నో కమిటీలు పెట్టి సర్పంచులను పక్కన పెట్టారు. వారి ప్రమేయం లేకుండానే వారికి తెలియకుండా ఎన్నో కార్యక్రమాలు గ్రామాల్లో జరిగే పరిస్థితి తీసుకువచ్చారు. ఆంధ్రప్రదేశ్‌లో అయితే గత ప్రభుత్వం వలంటీర్ల వ్యవస్థను ప్రవేశపెట్టి సర్పంచులను ఉత్సవ విగ్రహాలుగా మార్చారు. ఇలాంటి చర్యలతో ఉన్న ప్రాధాన్యత లేకుండా పోయింది. నేతల వాగ్దానాలతో ఏదో సాధించాలని సమాజానికి ఏదో చేయాలనే నూతన ఉత్సాహంతో ఎందరో యువతీయువకులు ఎన్నికల్లో పోటీచేసి ఎన్నో వ్యయప్రయాసలకులోనై సర్పంచులయ్యారు. గ్రామాభివృద్ధికి తాముచేసిన వాగ్దానాలను తీర్చేందుకు నడుంకట్టారు. ఈ చట్టాల వలలో తాము చేయలేమనే విషయంలో అర్థంకావడానికి చాలాకాలం పట్టింది. అయితే తమ గ్రామప్రజలకు తాము చేసిన వాగ్దానాలను పూర్తి చేసేందుకు తలతాకట్టుపెట్టి అప్పోసొప్పో చేసికొన్ని గ్రామాల్లో పనులు పూర్తిచేశారు. అయితే ఎంతకూ ఆ బిల్లులు రాకపోవడం ఆఫీసులచుట్టూ తిరిగి తిరిగి ఇంకొకపక్క అప్పులు, వడ్డీలు పెరిగి మరొకపక్క గ్రామ ప్రజల ముందు తలవంచుకోలేక డజన్ మందికిపైగా తెలంగాణ రాష్ట్రంలోనే సర్పంచులు ఆత్మహత్యలకు పాల్పడ్డారు. మరెందరో సర్పంచులు పడుతున్న వేదన అంతా ఇంతా కాదు. ఈపరిస్థితుల్లో ఈ యేడాది జనవరి చివరి నాటికి వారి పదవీకాలం పూర్తయిపోయింది. వారు మాజీలుగా అయి దాదాపు పదినెలలు దాటిపోయింది. కుంటిసాకులతో ఎన్నికలను వాయిదా వేసుకుంటూ వస్తున్నారు. రికార్డులన్నీ స్వాధీనం చేసుకున్నారు. ప్రత్యేక అధికారులతో గ్రామ రాజ్యాన్ని నడుపుతున్నారు. ఇక మాజీ సర్పంచుల పరిస్థితి అగమ్యగోచరంగా ఉంది. బిల్లులువస్తాయో, రావో తెలియదు. ఎప్పుడు వస్తాయో చెప్పేవారు లేరు. రోడ్లెక్కుతున్నారు. ధర్నాలు చేస్తున్నారు. పెండింగ్ బిల్లులు ఇప్పించాలని కోరుతూ మొన్న సోమవారం కరీంనగర్ కలెక్టరేట్ కార్యాలయం ఎదుట మాజీ సర్పంచులు ఆందోళనకు దిగారు. వారేమి అదనంగా నిధులు ఇవ్వమని అడగడం లేదు. తాము ప్రజాహిత కార్యక్రమాల్లో ప్రభుత్వ నిబంధనల మేరకు వెచ్చించిన డబ్బులు చెల్లించమని ప్రాధేయపడుతున్నారు. దాదాపు నలభైమంది మాజీ సర్పంచులను పోలీసులు ఉదయం అదుపులోకి తీసుకొని సాయంత్రం ఐదుగంటలకు వదిలిపెట్టారు. అన్ని జిల్లాల్లో ఇదే పరిస్థితి కొనసాగుతున్నది. ఒకనాడు పంచాయితీరాజ్ వ్యవస్థలో సర్పంచులంటే ఎంతో గౌరవమర్యాదలు ఉండేవి. భారతదేశంలో స్థానిక సంస్థలకు రెండువేల సంవత్సరాలకుపైగా చరిత్ర ఉంది. చంద్రగుప్తుడికంటే ముందు నుంచే గ్రామాలు, గ్రామవ్యవస్థ అమలులో ఉన్నట్లు ఆధారాలున్నాయి. ఆనాడు కూడా గ్రామ సభలుండేవి. గ్రామ సభల నిర్ణయమే కీలకం. వాటి నిర్ణయాలను ఆనాటి రాజరిక వ్యవస్థ ఎంతోప్రాముఖ్యత ఇచ్చేది. ప్రాచీనకాలం నుండి గ్రామవ్యవస్థ ఏదో రూపంలో మనదేశంలో కొనసాగుతూనే ఉన్నది. 1882లో బ్రిటిష్ ప్రభుత్వ ప్రతినిధి లార్డ్ రిప్పన్ స్థానికసంస్థలకు ప్రతిపత్తి కల్పించారు. గాంధీ మహాత్ముడు ప్రవచించిన గ్రామస్వరాజ్యం లక్ష్యంలోస్థానిక సంస్థలకు పటిష్టత అనేది ఒక ముఖ్యాంశం. భారత రాజ్యాంగంలో కూడా స్థానిక సంస్థలకు అవసరమైన అధికారాలు, నిధులు ఇవ్వడానికి ప్రభుత్వం చర్యలు తీసుకోవాలని స్పష్టంగా సూచించారు. 1952నుంచి ఎన్నోకమిటీలు, మరెన్నో అధ్యయనాలు, మార్పులు, చేర్పులు పంచాయితీరాజ్ వ్యవస్థలో చోటుచేసుకున్నాయి. కానీ సర్పంచులకు రాజ్యాంగం కల్పించిన అధికారాలు ఇవ్వడానికి మాత్రం పాలక పెద్దలకు మనసు ఒప్పడంలేదు. రానురాను పంచాయితీరాజ్ వ్యవస్థను నామమాత్రంగా చేసేందుకు ప్రయత్నాలు జరుగుతూనే ఉన్నాయి. ప్రజాస్వామ్యపద్ధతిలో ప్రజలతో ఎన్నికైన సర్పంచులను సస్పెండ్‌చేసే అధికారం అధికారులకు కట్టబెట్టిన దురదృష్టపు పరిస్థితులు దాపురించాయి. పంచాయితీరాజ్ వ్యవస్థలో ఎన్నోమార్పులు చేర్పులు చోటుచేసుకున్నా ఎన్ని ప్రభుత్వాలు మారినా ఎందరు నేతలు మారినా అధికారపు వికేంద్రీకరణలో మాత్రం ఆది నుంచి అధికారంలో ఉన్నపెద్దలు జాగ్రత్తపడుతూనే ఉన్నారు. ప్రజాస్వామ్యానికి పంచాయితీరాజ్ వ్యవస్థ పునాది రాయివంటిది. అందులో సర్పంచులు చాలాకీలకం. రాష్ట్రానికి మరిన్ని అధికారాలు కావాలని కేంద్రం ముందు గావుకేకలు పెడుతున్న నాయకులు స్థానిక సంస్థలకు మాత్రం అధికారాలు ఇవ్వకపోవడం మాత్రం దురదృష్టకరం.

స.హ చట్టాన్ని నిర్వీర్యం చేస్తున్న ప్రభుత్వాలు!

ప్రభుత్వాలు ప్రజల సంక్షేమం, అభివృద్ధికి సంబం ధించి కేటాయిస్తున్న వందల, వేలకోట్ల రూపాయల నిధుల వంపిణీలో వివిధ దశల్లో జరుగుతున్న అవినీతి మూలంగానే మధ్యదళారులు దోపిడీ చేయగలుగుతున్నారనేది రుజువైన సత్యమే. ఈ వాస్తవాన్ని గమనించిన ప్రభుత్వాలు వివిధ అభివృద్ధి పథకాలకు నిధుల కేటాయింపులు, వాస్తవిక ఖర్చుల వివరాలను పారదర్శకంగా ప్రజల ముందుంచడం ద్వారా అవినీతిని అరికట్టవచ్చనే పాలనా నిపుణులు, బుద్ధిజీవుల డిమాండ్ మేరకు సుదీర్ఘ చర్చోపచర్చలూ, తర్జన భర్జనల తర్వాత 2005వ సంవత్సరంలో యూ.పి.ఏ. నేతృత్వంలోని ఆనాటి కేంద్ర ప్రభుత్వం సామాన్యుడి చేతిలో వజ్రాయుధంగా సమాచార హక్కుచట్టాన్ని జారీచేసింది. చట్టం జారీచేసిన తర్వాత సదరు చట్ట సభలతోపాటు ఈ సమాచారాన్ని దేశ పౌరులందరికీ అందించాల్సిన బాధ్యత ప్రభుత్వానికి అప్పగించబడిందని చెప్పక తప్పదు.

డాక్టర్ నీలం సంపత్

సమాచారమే ఇంధనమై ఆధునిక ప్రపంచ పురోగతికి ఛోదకశక్తిగా మారుతూ ఈ ప్రపంచాన్నిసమాచార ప్రపంచంగా మారుస్తున్న వైనం బహిరంగ రహస్యమే. డేటాసైన్స్, బిగ్ డేటా, డేటా టూల్స్‌ల ఆవిష్కరణలు ఈ ప్రపంచ గమనాన్ని శాసించే ప్రబలశక్తిగా సమాచారాన్ని మారుస్తున్న వైనం లోకవిదితమే. ఈ నేపథ్యంలో నూట నలభై రెండు కోట్ల పైచిలుకు జనాభా కలిగిన మన దేశంలో వారి సంక్షేమానికి, అభివృద్ధికి అవసరమైన వేల, లక్షల కోట్ల రూపాయల పెట్టుబడుల సేకరణ, అవసరాలకనుగుణంగా సదరు పెట్టుబడులను ఖర్చుచేయడానికి సంబంధించి ప్రభుత్వాలు రూపొందించే విధానాలకు సంబంధించిన సమాచారమే ప్రాతిపదికగా దేశ ప్రజల సంక్షేమం, అభివృద్ధి ముడిపడివున్న నేపథ్యంలో సదరు సమాచారాన్ని స్వచ్ఛందంగా అన్ని ప్రభుత్వ పథకాల లాభానుభోక్తలైన ప్రజల ముందుంచడం ద్వారా ప్రభుత్వాలు నిధుల కేటాయింపులూ, అర్థవంతంగా వాటిని ప్రజల డిమాండ్ల కనుగుణంగా ఖర్చుచేయడానికి సంబంధించి తమ నిజాయితీని రుజువు చేసుకోవచ్చు. మన దేశంలో 1950లో మినిస్ట్రీఆఫ్ ఫైనాన్స్ ఆధ్వర్యాన ప్రారంభమైన నేషనల్ సాంపిల్‌సర్వే ఆర్గనైజేషన్ దేశంలోప్రభుత్వ, ప్రైవేటు రంగాల వర్తమాన సామాజిక, ఆర్థిక స్థితిగతుల సమాచారాన్ని గణాంకాల రూపంలోసేకరించి నిక్షిప్తం చేస్తుండడం తెలిసినదే. నిజానికి ఆ సమాచార పునాదులపైనే అభివృద్ధి ప్రణాళికల రూపకల్పన జరుగుతుంది. తద్వార దేశ ఆర్థిక వ్యవస్థ పురోభివృద్ధిని సాధిస్తుంది. స్వతంత్ర భారతంలో ప్రభుత్వాల స్వీయఅనుభవాన్ని బట్టి ప్రజల సంక్షేమం, అభివృద్ధికి సంబంధించిన ప్రభుత్వ పథకాల కోసం ప్రభుత్వాలు కేటాయిస్తున్న ప్రతి వంద రూపాయలలో కేవలం పదిహేను రూపాయలు మాత్రమే క్షేత్ర స్థాయిలో అంతిమ లబ్ధిదారులైన ప్రజలకు చేరుకుంటున్నాయని మిగతా ఎనభై ఐదు రూపాయలు మధ్య దళారుల దోపిడీకి గురౌతున్న వాస్తవాన్ని తొలిసారిగా రాజీవ్‌గాంధీ గుర్తించడం గమనార్హం. ప్రభుత్వాలు ప్రజల సంక్షేమం, అభివృద్ధికి సంబంధించి కేటాయిస్తున్న వందల, వేలకోట్ల రూపాయల నిధుల పంపిణీలో వివిధ దశల్లో జరుగుతున్న అవినీతి మూలంగానే మధ్యదళారులు దోపిడీ చేయగలుగుతున్నారనేది రుజువైన సత్యమే. ఈ వాస్తవాన్ని గమనించిన ప్రభుత్వాలు వివిధ అభివృద్ధి పథకాలకు నిధుల కేటాయింపులు, వాస్తవిక ఖర్చుల వివరాలను పారదర్శకంగా ప్రజల ముందుంచడం ద్వారా అవినీతిని అరికట్టవచ్చనే పాలనా నిపుణులు, బుద్ధిజీవుల డిమాండ్ మేరకు సుదీర్ఘ చర్చోపచర్చలూ, తర్జన భర్జనల తర్వాత 2005వ సంవత్సరంలో యూ.పి.ఏ. నేతృత్వంలోని ఆనాటి కేంద్ర ప్రభుత్వం సామాన్యుడి చేతిలో వజ్రాయుధంగా సమాచార హక్కుచట్టాన్ని జారీచేసింది. భారత రాజ్యాంగంలోని ప్రాథమిక హక్కులలో సెక్షన్ 19(1) ప్రకారం సమాచారం పొందడం ఈ దేశ పౌరుల ప్రాథమిక హక్కులలో ఒకటిగా గుర్తించిన కేంద్ర ప్రభుత్వం 2005వ సంవత్సరంలో 6అధ్యాయాలతో 31 సెక్షన్లతో కూడిన ఈ సమాచార హక్కు చట్టాన్ని జారీ చేసింది. దీనిప్రకారం ప్రభుత్వాలు గతంలో భారత పార్లమెంట్‌కు, ఆయా రాష్ట్రాల విధానసభలు, విధాన పరిషత్‌లకు మాత్రమే సమాచారం ఇవ్వాల్సిన బాధ్యతను కలిగి వుండేవి. కాని ఈ సమాచారహక్కు చట్టం జారీచేసిన తర్వాత సదరు చట్ట సభలతో పాటు ఈ సమాచారాన్ని దేశ పౌరులందరికీ అందించాల్సిన బాధ్యత ప్రభుత్వానికి అప్పగించబడిందని చెప్పక తప్పదు. నిజానికి ఈ చట్టం ప్రజలను సార్వభౌమాధికారులుగా మార్చింది. స్వతంత్ర భారత దేశంలో పాలనలో గుణాత్మక మార్పుకు శ్రీకారం చుట్టిన విప్లవాత్మక చట్టాలైన రాజభరణాల రద్దు, బ్యాంకుల జాతీయకరణ చట్టాల సరసన ఈ చట్టం చరిత్రలో శాశ్వతంగా నిలిచిపోతుంది. ప్రత్యక్షంగా ప్రభుత్వ విభాగాలు గాని, ప్రభుత్వ ప్రత్యక్ష లేదా పరోక్ష ఆర్థిక సహాయంతో నడిచే ఏసంస్థయైనా గాని వాటికి సంబంధించిన పథకాలు, ప్రణాళికలు, ఇతర ఏ సమాచారాన్నైనా ప్రజలు ఆర్టీఐ ప్రకారం అడిగినప్పుడు తప్పని సరిగా ఇవ్వాల్సిందే. నిజం చెప్పాలంటే ప్రజలు అడగకున్నా వారిదగ్గర ఉన్న సమాచారాన్ని సిటిజన్‌ఛార్టర్ ద్వారా స్వచ్ఛందంగా ప్రజలకు వెల్లడి చేయాల్సిందే. ఈ చట్టం ప్రకారం ప్రతి ప్రభుత్వ కార్యాలయంలో సమాచారాన్ని ఇవ్వడం కోసం ఓ పబ్లిక్ ఇన్ఫర్మేషన్ ఆఫీసర్, అతనికి సహాయంచేయడానికి అసిస్టెంట్ పబ్లిక్ ఇన్ఫర్మేషన్ ఆఫీసర్, అప్పిలేట్ అథారిటీలపేర్లు, మొబైల్ నంబర్లతో సహా ప్రజలందరికీ తెలిసేవిధంగా ప్రదర్శించాలి. సామాన్యుడి చేతుల్లో బ్రహ్మాస్త్రంగా భావించే ఈ చట్టంనేటికీ ఆయా రాష్ట్రాలలో త్రికరణశుద్ధితో అమలుపరిచే సమర్థులైన అంకితభావం గలిగిన సమాచార కమీషనర్‌లను నియమించడం లేదు. దీనికితోడు సామాజికస్పూర్తిగల సేవాకార్యకర్తలను, న్యాయనిపుణులను కాకుండా విశ్రాంత ఐ.ఏ.యస్.లను రాష్ట్రాల ఇన్ఫర్మేషన్ కమీషనర్‌లుగా నియమించడంతో వారికివి ఓ పునరావాస కేంద్రాలుగా మారుతున్నాయని చెప్పక తప్పదు. సామాజిక సేవా నిరతిలేని, న్యాయపరమైన నైపుణ్యాలు లేని ఇన్ఫర్మేషన్ కమిషనర్లు క్షేత్ర స్థాయిలో పబ్లిక్ ఇన్ఫర్మేషన్ ఆఫీసర్లుగా, అసిస్టెంట్ పబ్లిక్ ఇన్ఫర్మేషన్ ఆఫీసర్లుగా ,అప్పిలేట్ అథారిటీలుగా ఆయా ప్రభుత్వ, ప్రభుత్వ నిధులతో పనిచేస్తున్న సంస్థల్లో పనిచేస్తున్న ఉద్యోగులకు తగు శిక్షణను ఇవ్వకపోవడం ఫలితంగా క్షేత్రస్థాయి అధికారులు గందరగోళానికి గురౌతున్నవైనం బాధాకరమే. అంతిమంగా రాష్ట్ర కమీషన్‌ల చొరవలోపం మూలాన నేటికీ సమాచార హక్కు చట్టం ప్రయోజనాలు గ్రామీణప్రాంతాల ప్రజల గడపకు చేరకపోవడం దురదృష్టకరంగా భావించక తప్పదు. ఇందుకు ప్రత్యక్ష ఉదాహరణగా సమీప గతంలో పార్లమెంట్‌లో సభ్యులు లేవనెత్తిన కోవిడ్ మరణాలెన్ని? కరోన కల్లోలంలో ఎంతమంది డాక్టర్లు, నర్సులు ప్రాణాలు కోల్పోవడం జరిగింది? ఎన్ని కోట్లమంది వలసకూలీలు ఉపాధిని కోల్పోయారు? రాజధాని ఢిల్లీ సరిహద్దుల్లో వ్యవసాయ చట్టాల రద్దు కోసం పోరాడుతున్న రైతుల్లో ఎంత మంది మరణించారు? అన్న ప్రశ్నలకు మా దగ్గర సమాచారమేమీ లేదని చెప్పడం దిగ్భ్రాంతిని కలిగించింది. ఈ ప్రశ్నలన్నింటికీ ఇండియన్ మెడికల్ అసోసియేషన్, వరల్డ్ హెల్త్‌ఆర్గనైజేషన్, ఇంటర్నేషనల్ మానిటరీ ఫండ్ అన్ని జాతీయ, అంతర్జాతీయ మీడియా ఏజన్సీల దగ్గర జవాబులు అందుబాటులో వున్నప్పుడు సదరు వివరాల సమాచారమే మా దగ్గరలేదని ప్రభుత్వం చెప్పడం సమాచారాన్ని ప్రభుత్వం ఉద్దేశపూర్వకంగానే దాచిపెట్టిందేమోననే అనుమానాలకు తావిస్తోందనే బుద్ధిజీవుల అభిప్రాయం. 2020నుండి నేటివరకు రాష్ట్ర ప్రధాన సమాచార కమీషనర్ పదవి ఖాళీగానేవుంది. గత 20 నెలలుగా రాష్ట్రంలోని సమాచార కమిషన్‌లో ఐదుగురు సమాచార కమిషనర్ల పదవులు సైతం ఖాళీగానే వుండడం దిగ్భ్రాంతిని గొలుపుతోంది. ఈబాధాకర పరిస్థితులను గమనించిన సెంటర్ ఫర్ గుడ్ గవర్నెన్స్ కన్వీనర్ రెండేళ్ల క్రితమే తక్షణమే సదరు పదవులను భర్తీ చేయాల్సిందిగా రాష్ట్ర ప్రభుత్వాన్ని ఆదేశించాల్సిందిగా తెలంగాణ హైకోర్టులో ప్రజా ప్రయోజనాల వ్యాజ్యాన్ని వేసినదానికి స్పందనగా ఆనాటి బి.ఆర్.యస్ ప్రభుత్వం కమిషనర్‌ల నియామకానికి సంబంధించి ధరఖాస్తులను ఆహ్వానించగా 280 మంది అర్హులైన అభ్యర్థులు దరఖాస్తుచేసుకున్నప్పటికీ ఎన్నికల మూలాన ప్రక్రియను పూర్తిచేయలేక పోయినామని చేతులెత్తేసింది. ప్రస్తుత కాంగ్రెస్ ప్రభుత్వం తమది నిజమైన ప్రజాపాలనగా తమకు తాము అభివర్ణించుకుంటున్న నేపథ్యంలో ప్రభుత్వ పాలనా సౌలభ్యం కోసం ఇప్పటికే 37 నామినేటెడ్ పదవులను భర్తీ చేసింది. త్వరలో మరో 30 పై చిలుకు నామినేటెడ్ పోస్టులను భర్తీ చేయడానికి సిద్ధమౌతోంది. కాంగ్రెసు ప్రభుత్వం నాలుగేళ్ల కాలం నుండి పెండింగ్‌లో ఉన్న ఐదుగురు సమాచార కమిషనర్లను, గత 20నెలలుగా పెండింగ్‌లో ఉన్నరాష్ట్ర ముఖ్య సమాచార కమిషనర్‌ను తక్షణమే నియామకం చేయాలి. నిజానికి ఆ క్రమంలో ఓ ముందడుగుగా ప్రభుత్వం ఈ సంవత్సరం జూన్‌లోనే సమాచార కమిషనర్ల నియామకానికి సంబంధించిన దరఖాస్తులను ఆహ్వానించడం అభినందనీయమే. ఈనేపథ్యంలో చైతన్య శీలురైన ప్రజలు ఓవిస్తృతమైన ప్రజా ఉద్యమ రూపంలో సమాచార హక్కు చట్టాన్ని అమలు పరచడానికి అవసరమైన యంత్రాంగాన్ని సమకూర్చమని కేంద్ర, రాష్ట్ర ప్రభుత్వాలపై ఒత్తిడి తీసుకురావాలి. కేంద్రప్రభుత్వం ముందుగాతాను చిత్తశుద్ధితో చట్టాన్నిఅమలు పరుస్తూ అన్ని రాష్ట్రప్రభుత్వాలకు ఉదాహరణగామారాలి. ●

ప్రాణాంతకంగా మారుతున్న ప్లాస్టిక్ వాడకం

దండంరాజు రాంచందర్ రావు

ఈ రోజుల్లో మానవుని దినచర్య ప్లాస్టిక్ వాడకంతోనే మొదలవుతున్నది. కిరాణా సామాగ్రి ప్యాకేజింగ్‌నుండి మన వంటశాలలలో నిల్వచేసే కంటైనర్ల వరకు, ప్లాస్టిక్ ప్రతిచోటా ఉంటున్నది. అయితే, ఇది మనకు సౌకర్యవంతంగా ఉంటున్న పర్యావరణానికి భూమిపైఉన్న అన్ని జీవరాసులకు పెనుముప్పుగా సంభవిస్తున్నది. మైక్రోప్లాస్టిక్‌లు ఇప్పుడు మన ఆహారం, నీరు, పీల్చేగాలిలో కూడా వ్యాపించాయని వివిధ అధ్యయనాలు వెల్లడిస్తున్నాయి. ప్లాస్టిక్ ఉత్పత్తులను నిరుపయోగంగా ఉంచినప్పుడు అవి చిన్న కణాలుగా విచ్ఛిన్నమవుతున్నవి చివరికి మైక్రోప్లాస్టిక్‌లుగా మారతాయి. ఇవి శతాబ్దాలపాటు పర్యావరణంలో కొనసాగుతాయి. టాక్సిక్స్ లింక్ ఇటీవలి నివేదిక ఉప్పు, చక్కెర వంటి రోజువారీ ఆహార పదార్థాలలో మైక్రోప్లాస్టిక్ కాలుష్యం పరిధిని వెలుగులోకి తెచ్చింది. అయోడైజ్డ్ ఉప్పులో అత్యధిక కాలుష్యం కనుగొనబడింది. సముద్రపు ఆహారం పండ్లు కూరగాయలు ధాన్యాలు, తాగునీటిలో కూడా మైక్రోప్లాస్టిక్ కణాలను అధ్యయనాలు కనుగొన్నాయి. మానవ ఆరోగ్యంపై మైక్రోప్లాస్టిక్‌ల ప్రభావం అనేది ఇప్పటికీ ప్రారంభ దశలోనే ఉన్న అధ్యయన రంగం అయితే ప్రాథమిక పరిశోధనలు చాలా లోతుగా ఉన్నాయి. మెక్సికో విశ్వవిద్యాలయం నిర్వహించిన పరిశోధనలో మెదడుతో సహా మానవ అవయవాలలో మైక్రోప్లాస్టిక్‌లు పేరుకుపోతాయనివెల్లడించింది. సగటు మానవ మెదడు బరువు ప్రకారం 0.5ప్లాస్టిక్‌ను కలిగి ఉంటుందని అధ్యయనం కనుగొన్నది. అటువంటి కాలుష్యం ఆరోగ్య చిక్కులు విస్తారమైనవి. ఇప్పటికీ పెద్దగా తెలియవు అయినప్పటికీ మైక్రోప్లాస్టిక్‌లు ప్రతిస్పందనలను ప్రేరేపించగలవని సెల్యులార్ ప్రక్రియలలో జోక్యం చేసుకోవచ్చని హార్మోన్ నియంత్రణకు అంతరాయం కలిగిస్తుందని రోగనిరోధక పనితీరును బలహీనపరుస్తుందని, క్యాన్సర్ ప్రమాదాన్ని కూడా పెంచుతుందని అధ్యయనాలు వెల్లడిస్తున్నాయి. మైక్రోప్లాస్టిక్‌లు మానవ శరీరంలోకి ప్రవేశించే ప్రాథమిక మార్గాలలో ఒకటి తీసుకోవడం ఉత్పత్తి ప్రాసెసింగ్ ప్యాకేజింగ్ లేదా రవాణా సమయంలో మైక్రోప్లాస్టిక్‌లతో కలుషితమైన ఆహారాన్ని మనంతినేటప్పుడు ఇది సంభవించవచ్చు. మన ఆహారంలో మైక్రోప్లాస్టిక్‌లు విస్తృతంగా ఉండేందుకు ఆహార పరిశ్రమ బాధ్యతవహిస్తుంది. ఆహార ప్రాసెసింగ్ రవాణాసమయంలో సరిపోని భద్రతాచర్యలతో కలిపి ప్లాస్టిక్ ప్యాకేజింగ్‌పై అధికంగా ఆధారపడటం మైక్రోప్లాస్టిక్‌లుఆహార సరఫరాను విస్తరించడానికి అనుకూలిస్తున్నాయి. ఈసమస్యను పరిష్కరించడానికి ఆహారపరిశ్రమ తక్షణచర్యలు తీసుకోవడం అత్యవసరం. మైక్రోప్లాస్టిక్ కాలుష్యానికి దోహదపడని ప్రత్యామ్నాయ ప్యాకేజింగ్ మెటీరియల్‌లలో పెట్టుబడి పెట్టడంతోపాటు ప్రాసెసింగ్ లేదా రవాణా సమయంలో ఆహార ఉత్పత్తులు కలుషితం కాకుండా ఉండేలా కఠినమైన నాణ్యత నియంత్రణ చర్యలనుచేపట్టాలి. ప్రజలకు అవగాహన కల్పించే ప్రచార కార్యక్రమాలలో ప్రభుత్వం పెట్టుబడి పెట్టాలి. ●

జోబైడెన్ చర్యతో పెరిగిన యుద్ధ ముప్పు!

వి వి రమణ

మరో రెండు నెలల్లో గద్దె దిగబోతున్న తరుణంలో జోబైడెన్ రష్యా, ఉక్రెయిన్ మధ్య యుద్ధం విషయంలో తీసుకున్న నిర్ణయం అనగా అమెరికా ఉక్రేయిన్‌కు అందజేసిన లాంగ్ రేంజ్ క్షిపణులను రష్యాపై దాడుల నిమిత్తం వాడిందుకు ఉక్రెయిన్‌కు ఆయన అనుమతి ఇవ్వడం అనేది తొందరపాటు చర్యగా భావించే పరిస్థితి కలగడంతో పాటు ప్రపంచ దేశాలకు కలవరింతకు గురిచేసిందనే చెప్పాలి. జరుగుతున్న పరిస్థితులను గమనించినట్లయితే ఇలాంటి తీవ్రఉద్రిక్తల పరిస్థితులకు ఆజ్యానికి కారణం జో బైడెన్ దే బుద్ధిహీన చర్యగా భావించాలి. అంతేగాని అమెరికాను కాదనే అభిప్రాయం కలుగుతుంది. ఎందుకంటే ప్రపంచ దేశాలు ఉక్రెయిన్ రష్యామధ్య యుద్ధం సద్దుమణిగే సమయంకోసం ఎదురుచూస్తున్న సందర్భంలో అమెరికా నూతన అధ్యక్షుడుగా పదవినలంకరించటానికి సిద్ధంగా ఉన్న ట్రంప్ ఎన్నికల సమయంలో ఉక్రెయిన్ యుద్ధం ఆపటం కోసంకృషి చేస్తానన్న హామీ ప్రపంచ దేశాలకు సాంత్వనాన్ని కలిగించాయి. అమెరికా అధ్యక్షునిగా డోనాల్డ్ ట్రంప్ విజయంతో ఇంకా వెయ్యి రోజుల యుద్ధం సద్దుమనుగుతుందని ఆశిస్తున్నా ఈ సమయంలో, జో బైడెన్‌చర్య ట్రంప్‌ను ఇరుకున పెట్టినట్లుగా ఉందని భావించాల్సిన పరిస్థితి ఏర్పడింది. శాంతికి మరింత విఘాతం కలిగించే ఇలాంటి తీవ్రచర్యలను జూనియర్ ట్రంప్ సైతం జోబైడెన్ వర్గం నిర్ణయాన్ని తప్పుపడుతూ వారు ఇంకా యుద్ధాన్ని కోరుకుంటున్నారు అని విమర్శించటం జరిగింది. అమెరికాను శత్రుదేశంగా రష్యా భావిస్తున్నప్పటికీ, డోనాల్డ్ ట్రంప్ గెలుపు వార్తలు వచ్చిన పిదప రష్యా అధ్యక్షుడు పుతిన్‌సైతం ట్రంప్‌తో ఉక్రెయిన్‌పై చర్చలకు సిద్ధంగా ఉన్నానని ప్రకటించడం సంతోషించ తగిన విషయం. పుతిన్, ట్రంప్ మధ్య కొంత సామరస్య సంబంధాలు బాగానే ఉన్నాయనే అభిప్రాయాలు విశ్లేషకులకుంది. ఇలాంటి సందర్భాలలో జోబైడెన్ ఉక్రెయిన్‌కు రష్యాపైలాంగ్ రేంజ్ క్షిపణులను ప్రయోగించడానికి అనుమతి ఇచ్చినందుకు ప్రపంచ దేశాలు హర్షించలేకపోతున్నాయి. ఇంత పెద్ద నిర్ణయం తీసుకున్న విషయం విదేశాంగ శాఖ దగ్గర కూడా లేదని మాత్యుమిల్లర్ ప్రకటించిన నేపథ్యంలో జో బైడెన్‌వి సొంత రాజకీయ ఎజెండా ఉంటుందనే అభిప్రాయం కలగకమానదు ప్రపంచ ప్రజానీకానికి. ఇదే విధానాన్ని ఒకప్పుడు 1992లో నాటి రిపబ్లికన్ పార్టీకి చెందిన జార్జిబుష్ ఎన్నికల్లో ఓటమిపాలై గద్దెదిగిపోతున్న తరుణంలో సోమాలియా దురాక్రమణకు పూనుకున్నాడు. తర్వాత అధికారంలోకి వచ్చిన క్లింటన్ దానిని సరిదిద్దటానికి పూర్తిస్థాయిలో కష్టపడాల్సి వచ్చిందనీ చరిత్ర చెబుతుంది. ఇప్పుడు కూడా ఉన్న పరిస్థితుల దృష్ట్యా అదే విధంగా జరిగిందనే అభిప్రాయం కలగకమానదు. కొన్ని రోజుల క్రితం బ్రిటన్ సరఫరా చేసిన దీర్ఘశ్రేణి క్షిపణులను స్టార్మ్‌షాడోలను ఉక్రెయిన్ రష్యాపై ప్రయోగించటానికి బ్రిటన్ అనుమతిచ్చింది. ఇలాంటి పరిస్థితులు

చాలా ప్రమాదకరమైనవి అని, అది ప్రపంచానికి ముప్పు వాటిల్లుతుందని అమెరికా రక్షణ శాఖ భావించి బైడెన్ పై తీవ్రఒత్తిడి తీసుకొచ్చి, బ్రిటన్‌ను వారించి వాటిని ప్రయోగించకుండా ఉక్రెయిన్‌కు అడ్డుపడింది అమెరికా. నాడు అంత కష్టపడిన బైడెన్ నేడు విదేశాంగశాఖకు కూడా తెలియకుండా ఇంతటి నిర్ణయం తీసుకోవడమే కాక, రష్యా సైనిక బలం ఉక్రెయిన్‌లో ప్రవేశించకుండా యాంటీ పర్సనల్ మైన్స్ వినియోగానికి సైతం ఉక్రెయిన్‌కు బైడెన్ తన రెండో అంగీకారం తెలిపినట్లు తెలుస్తుంది. జో బైడెన్ నిర్ణయాలను ముందుగానే పసిగట్టిన పుతిన్ రష్యాపై దీర్ఘశ్రేణి ఆయుధాలు వినియోగించినట్లయితే అది అమెరికా, నాటో దేశాలు నేరుగా రష్యాపై యుద్ధం చేసినట్లే అనే భావిస్తామని ప్రకటించటం జరిగింది. అంతేగాక దానికి సమాధానంగా రష్యా నుండి అణు క్షిపణులను ప్రయోగించాల్సి వస్తుందని హెచ్చరికలు జారీ చేయడం జరిగింది. అయినప్పటికీ జో బైడెన్ ఈ నిర్ణయం తీసుకోవడం అనేది ప్రపంచ దేశాలకు ముప్పులో దింపినట్లే అని అనుకోవాల్సిన పరిస్థితి ఎదురవుతుంది. ఉక్రెయిన్ లాంగ్ రేంజ్ క్షిపణి ప్రయోగించగా దానికి బదులుగా రష్యా సైతం తన అణు విధానానికి సవరణలు చేయడం చేసింది. దీనితో యుద్ధ వాతావరణం మరింత వేడెక్కిందని నిపుణులు భావిస్తున్నారు. ఏ సమయంలోనైనా రష్యా తన అణుక్షిపణులను జారవిడవవచ్చు అనే ఊహాగానాలు ఊ

ప్రధాని అభీష్టంమేరకు నడుచుకుంటా...

సిఎం పదవిపై ఏక్‌నాథ్ షిండే స్పష్టీకరణ

ముంబయి, నవంబరు 27: మహారాష్ట్ర ముఖ్యమంత్రి అభ్యర్థిఎంపిక పరంగా తాను ప్రధాన మంత్రి నరేంద్రమోడీ తీసుకునే నిర్ణయానికే కట్టుబడి ఉంటానని మహారాష్ట్ర కేర్‌టేకర్ ముఖ్యమంత్రి ఏక్‌నాథ్‌షిండే ప్రకటించారు. దీనితో ఇప్పటివరకూ ముఖ్యమంత్రి పదవిపై ఉన్న సందిగ్ధానికి కొంతమేర స్పష్టత వచ్చినట్లయింది. దేశ ఆర్థికరాజధాని ముంబయి లాంటి మహానగరం ఉన్న మహారాష్ట్రలో కీలకమైన పదవికి అనుభవజ్ఞుడే ఉండాలన్నది బిజెపి అభిమతంగా ఉంది.

ఇప్పటివరకూ బిజెపి సంకీర్ణధర్మం ప్రకారమే ఏక్‌నాథ్‌షిండేను ముఖ్యమంత్రిని చేసి ఇద్దరు డిప్యూటి సిఎంలను ఏర్పాటుచేసింది. కానీ ఇపుడు మహారాష్ట్రలో ఏకైక అతిపెద్ద పార్టీగా అవతరించిన బిజెపి తన ఇష్టానికి అనుగుణంగా నడుచుకునే వీలు కూడా ఉంది. అయినా కూడా సంకీర్ణ ధర్మం పాటిస్తూ అభ్యర్థి ఎంపికపై తుదినిర్ణయానికి వస్తోంది. హైకమాండ్ కనుసన్నల్లో ఫడ్నవిస్ పేరు మాత్రమే వినిపిస్తోందని, మహారాష్ట్రలో కీలకమైన పదవులు అప్పగించడమా లేక షిండేను కేంద్రానికి తీసుకుపోవడమా అన్న సందిగ్ధత వ్యక్తం అవుతోంది. అయితే షిండే తన వర్గానికి కీలక పదవులతోపాటు తన కుమారుడికి కేంద్రకేబినెట్ ఇవ్వాలని పట్టుబడుతున్నట్లు తెలుస్తోంది. ఇక అజిత్‌పవార్ విషయానికి వస్తే తాను ఫడ్నవిస్‌కు సంపూర్ణ మద్దతు ప్రకటిస్తున్నట్లు ఇప్పటికే హైకమాండ్‌కు తేటతెల్లంచేసారు. ఈక్రమంలో మరోవైపునుంచి షిండే శివసేన వర్గీయులు బీహార్ ఫార్ములా పాటించాలని ఒత్తిడితీసుకు రావాలని షిండేవద్ద ప్రస్తావిస్తున్నారు. అయితే ఏక్‌నాథ్‌షిండే మాత్రం పార్టీ ముఖ్యమని భవిష్యత్తులో బాలసాహెబ్ స్థాపించిన శివసేనగా మనమే కొనసాగాలంటే పరిస్థితులకు అనుగుణంగా పోవాలని కేడర్‌కు చెపుతున్నట్లు సమాచారం. ఈక్రమంలో ఆలోచిస్తే షిండే కొంతమేర రాజీపడి తనకు, తనతోటి సీనియర్‌లకు కీలకమైన కేబినెట్‌పదవులు డిమాండ్ చేస్తున్నట్లు తెలుస్తోంది.

ముఖ్యమంత్రి పదవి ఎంపిక మాత్రం ప్రధాని మోడీ నిర్ణయానికి అను గుణంగా నడుచుకుంటానని చెపుతున్నట్లు తెలుస్తోంది. ప్రస్తుతం లీడ్‌లో బిజెపి ఉన్నందున మహారాష్ట్ర సిఎం ఎంపికలో బిజెపి ఇపుడు కీలక నిర్ణయం తీసుకుంటుందని తెలుస్తోంది. ఏది ఏమైనా గురువారం తెల్లవారేసరికి నిర్ణయం వెలువడక పోతే అనిశ్చితి, ఉత్కంఠ, ఎమ్మెల్యేల్లో నిస్పృహ, మంత్రిపదవుల ఆశావహుల్లో అసహనం పెరుగుతుందనడంలో సందేహంలేదు.

డిసెంబర్ 4న షార్ నుంచి విదేశీ ఉపగ్రహ ప్రయోగం

ఎఎస్ఎల్‌వి సి-59 రాకెట్ ద్వారా యూరోపియన్ ఉపగ్రహం నింగికి

శ్రీహరికోట (తడ), నవంబరు 27 ప్రభాతవార్త: భారత అంతరిక్ష పరిశోధన సంస్థ ఇటీవల మన భారీ ఉపగ్రహం జిశాట్-20ని ఎలాన్ మస్క్‌కు చెందిన ఫాల్కన్-9 రాకెట్ ద్వారా అంతరిక్షంలోకి ప్రవేశపెట్టింది. ప్రస్తుతం అది జరిగిన రెండువారాల వ్యవధిలో మన శ్రీహరికోట నుంచి యూరోపియన్ స్పేస్ ఏజన్సీ కిచెందిన ప్రోబా-3 ఉపగ్రహాన్ని ప్రయోగించనుంది. ఈ రెండు సంఘటనలు ద్వారా విదేశీ రాకెట్లు, ఉపగ్రహాల ప్రయోగాలలో ఇతర దేశాలతోను ఇస్రో సంబంధాలు మెరుగుపరుచుకున్నట్లు స్పష్టమవుతోంది. డిసెంబరు 4న పిఎస్ఎల్‌వి సి-59 రాకెట్ ద్వారా షార్‌లోని మొదటి ప్రయోగ వేదిక నుంచి ప్రోబా-3ని ప్రయోగిస్తున్నారు.

ఇది ఒకే ఉపగ్రహంగా చెప్తున్నప్పటికీ మరో రెండు కీలకమైన ఉపకరణాలను అమర్చినట్లు తెలుస్తోంది. ఆక్యూటర్ మరియు కరోనా గ్రాఫ్‌ల పరిశోధనల కోసం వీటిని ప్రయోగిస్తున్నారు. ఇప్పటికే రాకెట్ అనుసంధానం పనులు దాదాపు పూర్తి చేశారు. శ్రీహరికోటలో ఇస్రో శాస్త్రవేత్తలతో పాటు యూరోపియన్ శాస్త్రవేత్తలు కూడా సందడి చేస్తున్నారు. రాకెట్‌ను డిసెంబరు 4న సాయంత్రం 4 గంటలకు ప్రయోగించడానికి శాస్త్రవేత్తలు సిద్ధమయ్యారు.

ట్రంప్ ప్రైవేట్ జెట్‌ను పరిచయంచేసిన ఆయన మనుమరాలు కై ట్రంప్

వాషింగ్టన్, నవంబరు 27: అమెరికా అధ్యక్ష ఎన్నికల ప్రచారం నాటి నుంచి డొనాల్డ్ ట్రంప్ మనుమరాలు కై ట్రంప్ పేరు బాగా వినిపిస్తోంది. తాజాగా ఆమె మరోసారి వార్తల్లోకి వచ్చారు. అగ్రదేశానికి కాబోయే కొత్త అధ్యక్షుడు ట్రంప్ ప్రైవేట్ జెట్ లోపల ఎలా ఉంటుందో నెటిజన్లకు పరిచయం చేశారు. ఇందుకు సంబంధించిన వీడియోను యూట్యూబ్‌లో పోస్టు చేయగా అది వైరల్ అవుతోంది. కై డొనాల్డ్ ట్రంప్‌జూనియర్ కుమార్తె. ఈ టీనేజర్ ఇటీవల తన తాతయ్యతో కలిసి స్పేస్‌ఎక్స్‌కు చెందిన ఓ భారీ స్టార్‌షిప్ రాకెట్ ప్రయోగాన్ని వీక్షించడానికి టెక్సాస్‌లోని బ్రౌన్‌విల్లేకు వెళ్లారు. అప్పుడు ఈ ప్రైవేట్ జెట్‌లో ప్రయాణించారు. తర్వాత రాకెట్ లాంచింగ్‌ను వీక్షించారు. దానికి సంబంధించిన దృశ్యాలను షేర్ చేసిన కై ఎలాన్ మస్క్‌తో కలిసి స్పేస్‌ఎక్స్‌లో లాంచింగ్‌ను వీక్షించాను అని రాసుకొచ్చారు. ఈ వీడియోలో కై తన స్నేహితురాలితో కలిసి జెట్ లోపల సందడి చేశారు.

ఇజ్రాయెల్, హెజ్‌బొల్లా కాల్పుల విరమణకు జి7 మద్దతు

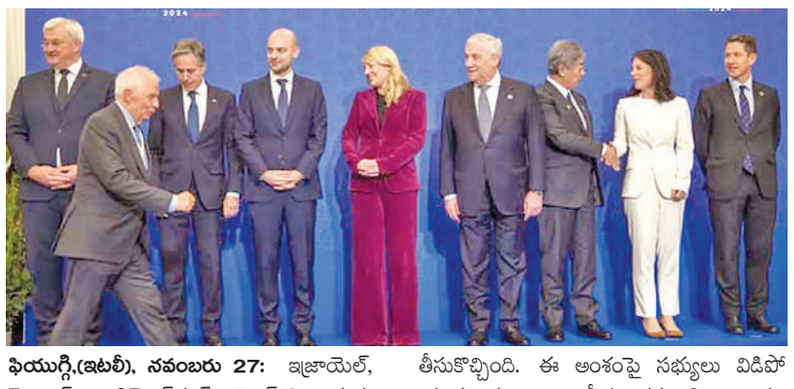

ఫియుగ్గి,(ఇటలీ), నవంబరు 27: ఇజ్రాయెల్, లెబనాన్ మిలిటెంట్‌గ్రూప్ హెజ్‌బొల్లాలమధ్య కాల్పుల విరమణకు జి7 దేశాలు ఏకగ్రీవంగా ఆమోదం తెలిపాయి. అయితే ఇజ్రాయెల్‌పై జారీ అయిన అంతర్జాతీయ క్రిమినల్‌కోర్టు వారంట్ మాత్రం సమావేశంలో ప్రస్తావనకు రాలేదు. జి7 దేశాల విదేశాంగమంత్రుల సదస్సులో ఈ నిర్ణయం ప్రకటించారు. గాజాపై యుద్ధంపరంగా అంతర్జాతీయ కోర్టు వారంట్‌ను అమలుచేస్తారా అన్నది ప్రశ్నార్థకమే. అయితే ఇటలీ మాత్రం జి7 సమావేశం అజెండాలో ఐసిసి వారంట్‌ను తీసుకొచ్చింది. ఈ అంశంపై సభ్యులు విడిపోయారు కూడా. ఇటలీప్రధానమంత్రి జార్జియా మెలోని ఇజ్రాయల్‌కు గట్టిమద్దతుదారుగా నిలిచారు. అదువల్లనే ఆదేశంనుంచే ముందు అజెండాలో చేర్చినట్లు తెలుస్తోంది. అమెరికా ఇజ్రాయెల్‌కు అత్యంత స్నేహపూర్వకదేశం. కోర్టుసభ్యదేశాల్లో ప్రాతినిధ్యంలేదు. అయితే ఇజ్రాయెల్‌కూడా అంతర్జాతీయంగా వస్తున్న మానవతా వాద ఉదార స్వభావాలను గౌరవించాల్సిందేనని జి7 దేశాలు చెపుతున్నాయి. జి7 సభ్యులు కెనడా, ఫ్రాన్స్, జర్మనీ, ఇటలీ, జపాన్, యుకె, యుఎస్ఎ దేశాలు అంతర్జాతీయ మానవతా చట్టాలకు లోబడి ఉండాలని నిర్ణయించుకున్నాయి. ఇటలీ గడ్డపై అడుగుపెడితే నెతన్యాహును అరెస్టుచేస్తారా అన్న చర్చకూడా జరిగింది.

విదేశాంగమంత్రి ఆంటోనియో టాజాని మాట్లాడుతూ కోర్టు ఏర్పాటు ఒప్పందంలో భాగస్వామ్యం లేనపుడు వారంట్లను అమలుచేయడం వీలుకాదని చెప్పారు. రష్యా అధ్యక్షుడు వ్లాదిమిర్ పుతిన్‌కు ఇదే వర్తించినపుడు ఇజ్రాయెల్ ప్రధాని నెతన్యాహుకు కూడా అదే అన్వయించాల్సి ఉంటుందని అభిప్రాయం వ్యక్తంచేసారు. ప్రస్తుతం జరిగే జి7 విదేశాంగమంత్రుల సమావేశం బైడెన్ హయాంలో అమెరికాకు చిట్టచివరి సమావేశం అని చెప్పాలి. ఇందుకు సంబంధించి ఇజ్రాయెల్, హెజ్‌బొల్లాలమధ్య కాల్పుల విరమణ త్వరలోనే అమలుకు రావచ్చని జి7 దేశాలు నిర్ణయానికి వచ్చాయి. అమెరికా విదేశాంగ మంత్రి ఆంటోని బ్లింకెన్ మాట్లాడుతూ గాజాలో కాల్పుల విరమణ ప్రతిపాదనలను మరింత వేగవంతం చేసేందుకు కృషిచేస్తామన్నారు.

ఒక్కో అమెరికా పౌరుడిపై రూ.91 లక్షల రుణభారం

వాషింగ్టన్, నవంబరు 27: అగ్రరాజ్యం అప్పుల కుప్పగా మారుతోంది. కొత్త అధ్యక్షుడిగా బాధ్యతలు స్వీకరిస్తున్న డొనాల్డ్‌ట్రంప్‌కు ఈ అప్పుల భారం పెద్ద సవాల్ అనే చెప్పాలి. తాజా లెక్కల ప్రకారం అమెరికారుణం ఏకంగా 36 లక్షలకోట్ల డాలర్లకు చేరింది. భారత కరెన్సీలో ఇది అక్షరాలా 3035 లక్షలకోట్లరూపాయలు. ఈ ఏడాది రెండు లక్షలకోట్ల డాలర్ల రుణం పెరిగింది. ఇపుడు పగటున ఒక్కో అమెరికా పౌరుడిపైనా రూ.91 లక్షల అప్పు ఉన్నట్లు ఆర్థికవేత్తల గణాంకాలు చెపుతున్నాయి. గత కొన్ని దశాబ్దాలుగా అమెరికా అప్పులు ఏటేటా భారీగా పెరుగుతున్నాయి. 2000వ సంవత్సరంలో సుమారు 5.7 లక్షల కోట్ల డాలర్ల రుణం ఉంటే 2020 నాటికి 23.2 లక్షలకోట్ల డాలర్లకు పెరిగింది. కొవిడ్ మహమ్మారి అమెరికా ఆర్థిక వ్యవస్థను భారీగా దెబ్బతీసింది. దీనితో అప్పుల భారం అమాంతం పెరిగింది. కొవిడ్ మొదలైననాటినుంచి అమెరికా రుణాలు 16 లక్షలకోట్ల డాలర్లుపెరిగాయి. ప్రపంచంలోని అనేక దేశాల ఆర్థికవ్యవస్థల విలువలకంటే అమెరికా రుణభారం అధికంగా ఉంది.

ఇపుడు కొత్త అధ్యక్షుడు డొనాల్డ్‌ట్రంప్ నకు పెద్దసవాల్ అవుతోంది. వడ్డీభారంతోపాటు పెరుగుతున్న ద్రవ్యోల్బణం, అంతర్జాతీయ పరిణామాలనేపథ్యంలో జాతీయభద్రతకు ఖర్చు పెంచాల్సిన పరిస్థితులే రుణభారం పెరుగుదలకు దోహదంచేస్తున్నాయి. అధిక పన్నులు, వడ్డీరేట్లను తగ్గిస్తానని ట్రంప్ కూడా ఎన్నికల్లో హామీ ఇచ్చారు. ఇపుడున్న పరిస్థితుల్లో ఆయనకు ఈ హామి నిలబెట్టుకోవడం మరికొంత కష్టం అవుతుందని ఆర్థికవేత్తల అంచనా.

ఇస్కాన్‌ను నిషేధించాలంటూ బంగ్లా హైకోర్టులో పిటిషన్

ఢాకా, నవంబరు 27: బంగ్లాదేశ్ జెండాను అగౌరవపరిచారనే ఆరోపణలపై ఇస్కాన్‌కు చెందిన చిన్మయ్ కృష్ణదాస్‌ప్రభును ఢాకా విమానాశ్రయంలో పోలీసులు అరెస్టుచేసారు. అంతేకాకుండా ఇస్కాన్‌ను నిషేధిత జాబితాలో చేర్చాలంటూ బంగ్లా హైకోర్టులో పిటిషన్‌కూడా దాఖలుచేసారు. ఇస్కాన్ సంస్థ కార్యకలాపాలపై దృష్టిసారిస్తున్నట్లు ఢాకా ప్రభుత్వ వర్గాలు చెప్పాయి ఈపిటిషన్‌ను పరిగణనలోనికి తీసుకున్న హైకోర్టు దేశంలోని శాంతిభద్రతల పరిస్థితిని గురువారం ఉదయంలోగా నివేదించాలని అటార్నీ జనరల్‌ను హైకోర్టు ఆదేశించింది. అక్కడి పరిస్థితులు క్షీణించకుండా చూడాలని కోర్టుప్రభుత్వాన్ని ఆదేశించింది. ఇస్కాన్‌కు చెందిన చిన్మయ్‌కృష్ణదాస్ గతనెలలో అక్కడ ఒక ర్యాలీలో పాల్గొన్నారు. ఈ క్రమంలో బంగ్లాదేశ్ జెండానుద్దేశించి పలు వివాదాస్పద వ్యాఖ్యలు చేసారు. దీనితో ఢాకా విమానాశ్రయంలో ఆయన్ను పోలీసులు అరెస్టుచేసారు. మరోవైపు కృష్ణదాస్ అరెస్టును వ్యతిరేకిస్తూ పలు సంఘాలు ఆందోళనకు దిగాయి. బంగ్లాదేశ్‌లో ఇప్పటికే హిందువులు మైనార్టీలపై తీవ్రవాద గ్రూపులు దాడులకు దిగుతున్న క్రమంలో ఈ పిటిషన్ దాఖలుచేయడం భారత్ ఆందోళన వ్యక్తంచేస్తోంది. బంగ్లాదేశ్‌లో శాంతియుతంగా నిరసన తెలుపుతున్న మైనార్టీలపై దాడులు సరికాదని, హిందువులు,మైనార్టీలందరికీ భద్రత కల్పించాలని బంగ్లాదేశ్ అధికారులను కోరింది. బంగ్లాదేశ్‌లో హిందూ, మైనార్టీలపై దాడులు పెరుగుతున్న సంగతి తెలిసిందే. ఇప్పటివరకూ రెండువేలకుపైగా దాడులు జరిగాయని అంతర్జాతీయ మానవహక్కుల వేదికలుసైతం ప్రకటిస్తున్నప్పటికీ బంగ్లా తాత్కాలిక ప్రభుత్వంలో మాత్రం ఎలాంటి స్పందనలేదు.

సామాజిక మాధ్యమాల వినియోగంపై చట్టం తెచ్చిన ఆస్ట్రేలియా!

మెల్‌బోర్న్, నవంబరు 27: పిల్లలపై సామాజిక మాధ్యమాల ప్రభావాన్ని అరికట్టేందుకు ఆస్ట్రేలియా ప్రభుత్వం కీలక నిర్ణయం తీసుకుంది. 16 ఏళ్ల లోపు పిల్లలు సామాజిక మాధ్యమాలు వినియోగించకుండా ఓ చట్టం తీసుకురాబోతోంది. ఇందుకు సంబంధించిన బిల్లుకు ఆస్ట్రేలియా ప్రతినిధుల సభ బుధవారం ఆమోదం తెలిపింది. ఇక దీనికి సెనెట్ ఆమోదం తెలిపితే చట్టరూపం దాల్చనుంది. బుధవారం ఈ బిల్లును సభలో ప్రవేశపెట్టగా 102 ఓట్లతో ఆమోదం పొందింది. మెజారిటీ పార్టీలు ఇందుకు అనుకూలంగా ఓటెయ్యగా సభలో 13 మంది మాత్రం వ్యతిరేకించారు. ఒకవేళ ఈ వారంలోనే ఇది చట్టరూపం దాల్చితే సామాజిక మాధ్యమాలపై ఆదేశాలు జారీ చేస్తారు. తమ ప్లాట్‌ఫామ్‌ల్లో వయో పరిమితులు ఎలా అమలుచేస్తారన్న దానిపై సామాజిక మాధ్యమాలు పనిచేసేందుకు ఒక ఏడాది పాటు సమయం ఇవ్వనున్నారు.

విమానాలకు 994 బూటకపు బెదరింపు కాల్స్

పార్లమెంటులో కేంద్ర మంత్రి వెల్లడి

న్యూఢిల్లీ, నవంబరు 24: భారత విమానయాన సంస్థలకు ఈ ఏడాది ఇప్పటివరకూ 994 భూటకపు బాంబు బెదిరింపులు వచ్చినట్లు కేంద్ర విమానయానశాఖసహాయ మంత్రిమురళీధర్ మోహోల్ తెలిపారు. 2022 నుంచి 2024 నవంబరు 13వరకూ మొత్తం 1143 బాంబు బెదిరింపులు నమోదయ్యాయని వెల్లడించారు. ఇలాంటి బెదిరింపులు క్రమంగా పెరుగుతున్నాయని ఆందోళన వ్యక్తంచేసారు. అయితే బెదిరింపులకు పాల్పడుతున్నవారి ప్రాంతం గురించి సరైన సమాచారం తెలికపోవడంవల్ల దర్యాప్తులో జాప్యం జరుగుతున్నదని అన్నారు. ఇటువంటిచర్యలను కట్టడిచేయడానికి పౌర విమానయాన భద్రతామండలి ఏవియేషన్ సెక్యూరిటీ రెగ్యులేటర్ కృషి చేస్తున్నాయని మంత్రి పేర్కొన్నారు. ఇందులో భాగంగా విమానాశ్రయాలకు వచ్చే బెదిరింపులపై దర్యాప్తు చేయడంకోసం బాంబు థ్రెట్ అసెస్‌మెంట్ కమిటీని ఏర్పాటు చేసామన్నారు. ఇటీవల భారత్‌కు చెందిన విస్తారా ఎయిరిండియా, ఇండిగో, ఆకాశ ఎయిర్, స్పైస్‌జెట్,స్టార్ ఎయిర్ అలయన్స్ ఎయిర్ సహా వివిధ భారతీయ విమానయాన సంస్థలకు వరుసగా భూటకపు బెదిరింపులు రావడంతో ప్రయాణీకులు, ఎయిర్‌లైన్స్ సిబ్బంది

తీవ్ర భయాందోళనలకు గురయ్యారు. దీనితో పలు సామాజిక మాధ్యమ వేదికలకు కేంద్ర ఐటిశాఖ మార్గదర్శకాలు జారీచేసింది. భూటకపు బెదిరింపులకు పాల్పడిన పులువరు వ్యక్తులను పోలీసులు అరెస్టు చేసామని మంత్రి పార్లమెంటులో వివరించారు.

కాంగ్రెస్‌కు రబ్బరుస్టాంప్‌గా ఉండే ప్రశ్నేలేదు

ఇండియా కూటమికి టిఎంసి సంకేతాలు

న్యూఢిల్లీ, నవంబరు 27: మహారాష్ట్ర, హర్యానా అసెంబ్లీ ఎన్నికల్లో కాంగ్రెస్ పార్టీ ఘోర పరాజయంతో ఇండియా కూటమిలో లుకలుకలు బయలుదేరాయి. కూటమిలో చీలికలను ముందే పసిగట్టిన తృణమూల్‌కాంగ్రెస్ కూటమిని హెచ్చరించింది. కాంగ్రెస్ నిర్ణయాలకు తాము రబ్బర్‌స్టాంప్ కాబోమని కుండబద్దలుకొట్టినట్లు స్పష్టంచేసింది. కాంగ్రెస్ ఏకపక్ష నిర్ణయాలను తాము వ్యతిరేకిస్తున్నట్లు టిఎంసి అధినేత్రి కూటమి నేతలకు స్పష్టంచేసినట్లు తెలుస్తోంది. విజయం పక్కా అనుకున్న హర్యానాలో ఓటమి,మహారాష్ట్రలో కూడా సీట్ల పంపకంలో వచ్చినతేడాలతో ఓటమి చవిచూడాల్సి వచ్చింది. మొదటినుంచి ఇండియా కూటమిలో వ్యతిరేక స్వరం వినిపిస్తున్న బెంగాల్ సిఎం మమతా బెనర్జీ మరోసారి బిగ్‌బాంబ్ పేల్చారు. కాంగ్రెస్‌కు షాక్‌ఇస్తూ టిఎంసి కీలకనిర్ణయం తీసుకుంది. పార్లమెంటు సమావేశాల్లో కూటమిలో చీలికకు సంకేతాలిస్తూ కాంగ్రెస్ తీరుపై టిఎంసి నేతలు విమర్శల దాడిచేసారు.

మిత్రపక్షం కాంగ్రెస్ నిర్ణయాలకు తాము రబ్బర్ స్టాంప్ కాబోమని టిఎంసి అధినేత్రి వెల్లడించినట్లుగా పార్టీప్రకటించింది. పార్లమెంట్‌లో బెంగాల్‌ప్రజల సమస్యలను లేవనెత్తేవిధంగా సభను నిర్వహించాలనికోరింది. అవినీతిపై పార్లమెంట్‌లో చర్చకొనసాగిస్తూనే రాష్ట్రప్రజల కోసం తాము చర్చలు కొనసాగాలని కోరుకుంటున్నట్లు తెలిపింది. బెంగాల్‌కు నిధుల కొరత ఉందని, కేంద్రంనుంచి రావాల్సిన నిధులు రాలేదని, అనేక సమస్యలున్నాయని, వాటిని పార్లమెంట్‌లో చర్చించాలనుకుంటున్నామని టిఎంసి ఎంపిలు వెల్లడించారు. పశ్చిమ బెంగాల్‌లో ఇటీవల జరిగిన ఉప ఎన్నికలు, అటు సార్వత్రిక ఎన్నికల్లోకూడా టిఎంసి ఘనవిజయం సాధించింది. మొత్తం 40 స్థానాల్లో 29 స్థానాలు గెలిచింది. ఉప ఎన్నికల్లో మొత్తం అసెంబ్లీ స్థానాలనుగెలుచుకుంది. ఇదే సమయంలో కాంగ్రెస్ ఒంటరిగా పోటీచేసి ఓటమి పాలవడంపైనా టిఎంసి ఘాటైన విమర్శల దాడిచేసింది. దీనికితోడు కాంగ్రెస్ తమకు ఎన్నికల భాగస్వామి కానేకాదని ఇండియా కూటమిలో సభ్యులయినంతమాత్రాన కాంగ్రెస్ చెప్పినట్లు నడుచుకోవాలని లేదని కాంగ్రెస్ ఏకపక్ష నిర్ణయాలను ఆమోదించలేమని అధినేత్రి మమతా బెనర్జీ తమ ఎంపిలకు సూచించినట్లు సమాచారం.

పికప్‌వ్యాన్, ట్రక్కు ఢీ

నలుగురుమహిళల మృతి

16 మందికి తీవ్రగాయాలు

అహ్మదాబాద్, నవంబరు 24: పికప్‌వ్యాన్,ట్రక్కు ఢీకొన్న సంఘటనలో నలుగురు మహిళలు దుర్మరణం పాలుకాగా మరో 16 మందికి తీవ్ర గాయాలయ్యాయి. గుజరాత్‌లోని సురేందర్ నగర్ జిల్లాలో ఈ సంఘటన జరిగింది. స్థానిక పోలీస్ ఇన్‌ఛార్జి ఐబివాల్వి మాట్లాడుతూ చోటిలా ప్రాంతంలో ఈప్రమాదం జరిగిందని చెప్పారు. వ్యాన్‌లో 20 మంది ప్రయాణిస్తున్నారని, ప్రమాదం జరిగిన వెంటనే తీవ్రగాయాల పాలయివారు ఆసుపత్రికి వెళ్లారన్నారు. వారికి చికిత్స జరిగిందని తెలిపారు. ఇద్దరు మహిళలు స్పాట్‌లోనే చనిపోయారని,మరో ఇద్దరు తీవ్ర గాయాలతో ఆసుపత్రిలో చేరారని, వారు కూడా మృతిచెందినట్లు వైద్యులు ధృవీకరించినట్లు తెలిపారు. మృతదేహాలను పోస్టుమార్టంకోసం పంపించినట్లు తెలిపారు. రోడ్డుపైదు ధాబావద్ద ఆగేందుకు ట్రక్కు కుడివైపునకు తిరిగిందని, అదేనక్రమంలో వ్యాన్ ఎదురుగా వస్తోందని, అదుపు తప్పి ట్రక్కును ఢీకొన్నట్లు తెలిపారు. గాయాల పాలయినవారు రాజ్‌కోట్‌ప్రభుత్వ ఆసుపత్రికి వెళ్లి చికిత్స చేయించుకున్నారని,

మృతుల్లో 72 ఏళ్ల మాగ్జిబెన్ రెథారియా, 60 ఏళ్ల గాలాల్‌బెన్ రెథారియా, 65 ఏళ్ల మంజూబెన్ రెథారియా, 68 ఏళ్ల గౌరీబెన్ రెథారియాలున్నారని తెలి పారు.

అంతకుముందు ఇదే నెలలో 18వ తేదీ ఆరుగురు చనిపోయారు. వారిలో ముగ్గురు చిన్నా రులు కూడా ఉన్నారు. మరో నలుగురు గాయపడ్డారు. ఒక ప్రైవేటు వ్యాన్ గుజరాత్‌లోని భారుచ్‌జిల్లాలో ఒక ట్రక్కును ఢీకొనడంతో ఈ ప్రమాదంజరిగింది. కాగా బుధవారంనాటి ప్రమాదంలో 20 మంది ప్రయాణీకులు లింబ్డి తాలూకాలోని షియాని గ్రామంనుంచి సోమనాథ్‌కు వెళుతున్నారని పోలీసులు తెలిపారు.

సనాతన ధర్మరక్షణబోర్డు ఏర్పాటుకు దాఖలైన పిటిషన్ కొట్టివేసిన ఢిల్లీ హైకోర్టు

న్యూఢిల్లీ, నవంబరు 27: సనాతన్‌ధర్మరక్షా బోర్డు ఏర్పాటును కోరుతూ దాఖలయిన ప్రజాప్రయోజనాల వ్యాజ్యాన్నిఢిల్లీ హైకోర్టు బుధవారం తోసిపుచ్చింది. అలాంటి బోర్డు ఏర్పాటుచేయాలని తాము అధికారులను ఆదేశించలేమని విధానపరమైన నిర్ణయం అవుతుందని కోర్టుకు రావడంకంటే ముందు ప్రభుత్వాన్ని సంప్రదించాలని చీఫ్‌జస్టిస్‌మన్మోహన్ సారథ్యంలోని ధర్మాసనం స్పష్టంచేసింది. మీరు ప్రభుత్వం వద్దకు వెళ్లండి. మేం ఎలాంటి ఆదేశాలు ఇవ్వలేం. వాళ్లు ఈ అంశాన్ని పార్లమెంటులో చర్చిస్తారు. ఈ విషయమంలో మేం చేయగలిగేది ఏమీలేదుఅని జస్టిస్ తుషార్‌రావ్ గేదెల అన్నారు. పిటిషనర్ తరపు న్యాయవాది తన వాదన వినిపిస్తూ ఇతర మతాల్లో వారికి సంబంధించిన బోర్డులున్నాయని, ఇతర మతాలను అనుసరించేవారినుంచి రక్షణకోసం బోర్డు అవసరం ఉందనిఅన్నారు. తమ విజ్ఞప్తిపై కేంద్రం నుంచి ఎలాంటి స్పందన రాలేదని కోర్టుకు తెలిపారు. అయితే పిటిషనర్‌కోరినట్లు తాము ఆదేశాలివ్వలేమని కోర్టువెల్లడించింది. ప్రభుత్వాన్ని ఆశ్రయించేందుకు పిటిషనర్‌కు స్వేచ్ఛఇస్తూ పిటిషన్‌ను క్లోజ్‌చేస్తున్నట్లు స్పష్టంచేసింది.

బంగ్లాదేశ్‌లో మైనార్టీలపై పెరుగుతున్న దాడులు

ఢాకా, నవంబరు 27: బంగ్లాదేశ్‌లో మైనార్టీలపరిస్థితి మరింత ఆందోళనకరంగా ఉందని ఆదేశ విదేశాంగశాఖ మాజీ మంత్రి హసన్‌మహమూద్ ఆందోళన వ్యక్తంచేసారు. భారత్‌పై వ్యతిరేక ప్రచారాన్ని పెంచడం, తీవ్రవాద శక్తులనుప్రోత్సహించడం వంటివి బంగ్లాదేశ్‌ను పూర్తి అరాచకంగా మారుస్తున్నాయని చెప్పారు. మహమ్మద్‌యూనస్ నేతృత్వంలోని తాత్కాలిక ప్రభుత్వం చర్యలే ఇందుకుకారణమని విమర్శించారు. ఇస్కాన్ ప్రతినిధిచిన్మయ్‌కృష్ణదాస్‌ప్రభు అరెస్టు అనంతర పరిణామాలపై ఆయన స్పందించారు. ప్రస్తుతం ఆదేశంలోపరిస్థితులు అధ్వాన్నంగా మారాయని, హిందూ,బౌద్ధ దేవాలయాలపై తరచూ దాడులు జరుగుతున్నాయన్నారు.

దేశంలో ఎక్కడో ఒకచోట మైనార్టీలు, ముఖ్యంగా

హిందువులపై దాడులు జరుగుతూనే ఉన్నాయని, షేక్‌హసీనా రాజీనామా అనంతరం గతంలో నిషేధానికి గురైన బంగ్లాదేశ్ జమాతే ఇస్లామీ వంటి తీవ్రవాద సంస్థలు మళ్లీ రెచ్చిపోతున్నాయని అన్నారు.

ఈ తీరును చూస్తుంటే మైనార్టీ వ్యతిరేక భావజాలం పెరుగుతున్నట్లు స్పష్టం అవుతున్నదన్నారు. హసీనా కేబినెట్‌లో సీనియర్ మంత్రిగాపనిచేసిన ఆయన ప్రస్తుతం అజ్ఞాతంలో ఉన్నారు. హసీనా వెళ్లినతర్వాత దేశంలో రాజకీయ శూన్యత ఏర్పడిందని, అదే సమయంలో తీవ్రవాద సంస్థలు రెచ్చిపోతుండటం తీవ్ర ఆందోళన కలిగిస్తోందన్నారు. వీటిలో విదేశీ జోక్యం ఉందని ఆరోపించిన ఆయన ఢాకాలోని పాక్ రాయబార సంస్థముందు చోటుచేసుకుంటున్న కార్యకలాపాలనుదహరించారు. కొన్ని తీవ్రవాద సంస్థలతో పాకిస్థాన్ సన్నిహితంగా మెలుగుతోందని బంగ్లా విదేశాంగమంత్రి ఆరోపించారు.

ఆగ్రా ఎక్స్‌ప్రెస్‌వేపై ప్రమాదం

నలుగురు వైద్యులు, ల్యాబ్ టెక్నీషియన్ మృతి

లక్నో, నవంబరు 24: లక్నో, ఆగ్రా ఎక్స్‌ప్రెస్‌వేపై బుధవారం ఉదయం జరిగినరోడ్డుప్రమాదంలో నలుగురు డాక్టర్లు, ఒక ల్యాబ్ టెక్నీయషన్ మృతిచెందారు. వీరంతా కూడా ఉత్తరప్రదేశ్ వైద్య విశ్వవిద్యాలయానికి చెందినవారని సైఫాయినుంచి కారులో వెళుతున్నట్లు పోలీసులు తెలిపారు. అత్యంత వేగంగా వస్తున్న ఎస్‌యువి అదుపుతప్పి డివైడర్‌ను ఢీకొట్టింది. ఎదురుగా వస్తున్న ఒక ట్రక్కును ఢీకొని ఎస్‌యువి నిలిచింది.

ఎస్‌పీ అమిత్‌కుమార్ ఆనంద్‌మాట్లాడుతూ తెల్లవారుఝామున మూడు గంటలకు ఈ ప్రమాదం జరిగిందని, ఎస్‌యువి డివైడర్‌ను ఢీకొనడంతో తీవ్రంగా దెబ్బతిన్నట్లు తెలిపారు. కారులో ప్రయాణిస్తున్న నలుగురు వైద్యులు, ల్యాబ్ టెక్నీషియన్‌లు అక్కడే మృతిచెందినట్లు తెలిపారు. మరోవ్యక్తి పిజి విద్యార్థి తీవ్రగాయాల పాలయినట్లు తేలింది. ఆతడిని భీమ్‌రావ్ అంబేడ్కర్ వైద్యకళాశాల ఆసుపత్రిలో చేర్చామన్నారు. మృతులు ఆగ్రాకు చెందిన 29 ఏళ్ల

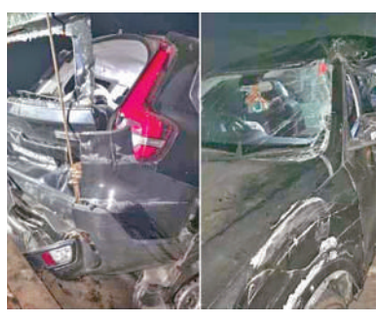

అనిరుధ్‌వర్మ, డాక్టర్ సంతోష్‌కుమార్‌మౌర్య, కన్నౌజ్‌కు చెందిన డా.అరుణ్‌కుమార్, బరేలికి చెందిన డా.నర్దేవ్‌లు కాగా ల్యాబ్‌టెక్నిషియన్ వయసు 38 ఏళ్లనితెలిపారు. సర్కిల్ అధికారి డా.ప్రియాంక బాజ్‌పాయ్ మాట్లాడుతూ తీవ్రగాయాల పాలయిన జైవీర్‌సింగ్ (39)మొరాదాబాద్‌కు చెందినవాడని, ఆతడిని తిర్వా వైద్యకళాశాలలో చేర్చామని తెలిపారు. మృతదేహాలను పోస్టు మార్టంకు పంపించినట్లు తెలిపారు.

పశ్చిమగోదావరి,ఏలూరు వార్త

సొంత నిధులతో కాట్రేనిపాడు రహదారి కి మరమ్మత్తులు లు చేయించిన మంత్రి సారధి

నూజివీడు, నవంబరు27 ప్రభాతవార్త తుక్కులూరు గ్రామం నుండి ముసునూరు మండలం కాట్రేనిపాడు రహదారి అధ్వానంగా ఉండటంతో మంత్రి పార్థసారథి తమ సొంత నిధులతో మరమ్మతు చేయించిన సంఘటన జరిగింది. గ్రామానికి వెళ్ళు ఆర్ అండ్ బి రహదారి ఇరువైపులా పిచ్చి మొక్కలు పెరిగిపోయి ప్రజలు ప్రయాణించడానికి ఇబ్బందులు పడటం, ప్రమాదాలు జరుగుతున్నాయి. ఈ విషయం రాష్ట్ర గృహ నిర్మాణ , సమాచార పౌర సంబంధాల శాఖ మంత్రి కొలుసు పార్థసారథి దృష్టికి ప్రజలు తీసుకురాగా మంత్రి వెంటనే స్పందించి తన సొంత నిధులతో బుధవారం రహదారి ఇరువైపులా ఉన్న జంగిల్ తొలగించుటకు బ్లేడ్ ట్రాక్టర్ తో పనుల ప్రారంభించడం జరిగింది. ఈ కార్యక్రమంలో మండల పార్టీ అధ్యక్షులు ముసునూరు రాజా, నియోజకవర్గ తెలుగు రైతు అధ్యక్షులు వెంకట రెడ్డి, మండల నాయకులు బత్తుల మాధవరావు, తుక్కులూరు గ్రామ నాయకులు గోగినేని రాము, కారుమంచి రాజు, ఆరెపల్లి రవి తదితరులు పాల్గొన్నారు.

కాలుష్యరహిత నగరంగా ఏలూరు ను తీర్చిదిద్దాలి

- పెట్రోల్, డీజిల్ కల్తీలు లేకుండా చూడాలి

- నేషనల్ క్లీన్ ఎయిర్ ప్రోగ్రాం జిల్లా కమిటీ సమావేశంలో జిల్లా కలెక్టర్ కె. వెట్రిసెల్వి

ప్రభాత వార్త.... ఏలూరు :

వాయుకాలుష్య నియంత్రించేందుకు ఎలక్ట్రిక్, సి. ఎన్ .జి. వాహనాల వినియోగంపై ప్రజలకు అవగాహన కలిగించి, వాటి వినియోగాన్ని పెంచేందుకు చర్యలు తీసుకోవాలని జిల్లా కలెక్టర్ కె. వెట్రిసెల్వి అధికారులను ఆదేశించారు. నేషనల్ క్లియర్ ఎయిర్ ప్రోగ్రాం కింద కాలుష్య నియంత్రణ మండలి ఆధ్వర్యంలో వాయుకాలుష్య నియంత్రణ అమలుపై ఏర్పాటైన జిల్లా స్థాయి కమిటీ సమావేశం బుధవారం స్థానిక కలెక్టరేట్లోని గౌతమీ సమావేశపు హాలులో జిల్లా కలెక్టర్ అధ్యక్షతన జరిగింది. ఈ సందర్భంగా జిల్లా కలెక్టర్ వెట్రిసెల్వి మాట్లాడుతూ నానాటికీ పెరుగుతూ ప్రజారోగ్యానికి చేటు చేస్తున్న వాయు కాలుష్యాన్ని నియంత్రించేందుకు పటిష్టమైన కార్యాచరణ ప్రణాళిక రూపొందించాలన్నారు. జాతీయ హరిత ట్రిబ్యునల్ ఆదేశాల మేరకు కేంద్ర కాలుష్య నియంత్రణ మండలి దేశంలోని వాయుకాలుష్యం కలిగిన నగరాలలో కాలుష్య నియంత్రణకు ప్రణాళికబద్ధముగా చర్యలు తీసుకోవాలని ఆదేశించిందన్నారు. . వాటిలో ఏలూరు నగరం ఒకటని, ఏలూరు వంటి చిన్న స్థాయి నగరంలో వాయు కాలుష్యం వ్యాపించడంపై మూలకారణాలు తెలుసుకుని, వాటిని నియంత్రించేందుకు చర్యలు తీసుకోవాలన్నారు. ఈ కార్యక్రమంలో భాగంగా కాలుష్యాలు ప్రజారోగ్యానికి ఏ విధంగా చేటు చేస్తాయన్న విషయం, కాలుష్య నియంత్రణకు ఎలెక్ట్రిక్ వాహనాలు, సి. ఎన్ .జి వాహనాల వినియోగంపై ప్రజలకు అవగాహన పెంచి, ఎలెక్ట్రిక్, సి. ఎన్ .జి వాహనాల వినియోగం పెరిగేలా చర్యలు తీసుకోవాలని అధికారులను కలెక్టర్ ఆదేశించారు. ఎలెక్ట్రిక్ వాహనాలు, సి. ఎన్ .జి వాహనాల ఛార్జింగ్ స్టేషన్లు ఏర్పాటు చేసేందుకు చర్యలు తీసుకోవాలన్నారు. పర్యావరణ పరిరక్షణలో భాగంగా కాలుష్య నియంత్రణకు ఏలూరు నగరంలోని అన్ని ప్రభుత్వ కార్యాలయాలు, ప్రభుత్వ స్థలంలో పెద్దఎత్తున మొక్కల నాటే కార్యక్రమాన్ని నిర్వహించాలన్నారు. ఏలూరు నగరంలో రహదారులు అంచులలో రోడ్ల నిర్మాణం లేని కారణంగా దుమ్ము, దూళికణాల ద్వారా వాయు కాలుష్యం వ్యాపిస్తున్నదని, దీనిని నివారించడానికి నగరంలోని రోడ్లు మార్జిన్లలో ఎండ్ టూ ఎండ్ వరకు రోడ్లు నిర్మించేలా చర్యలు తీసుకోవాలని కలెక్టర్ నగరపాలక సంస్థ కమీషనర్ ని ఆదేశించారు. ఏలూరు నగరంలో చెత్త సేకరించే వాహనాలను ఎలెక్ట్రిక్ లేదా సి. ఎన్ .జి. వాహనాలుగా మార్చే అంశాన్ని పరిశీలించాలని ఏలూరు నగరపాలక సంస్థ కమీషనర్ ను కలెక్టర్ ఆదేశించారు. నేషనల్ యాంబియంట్ ఎయిర్ క్వాలిటీ స్టాండర్డ్స్ ప్రకారం దేశంలో సగటున వాయుకాలుష్యం 60 యూజీ లు కాగా, ఏలూరు నగరంలో ప్రస్తుతం 63 యుజి లు ఉన్నదని, దానిని 60 యుజి ల కన్నా తక్కువ స్థాయికి తీసుకువచ్చి, ప్రజలకు స్వచ్ఛమైన గాలిని అందించేందుకు అధికారులు చర్యలు తీసుకోవాలన్నారు. పెట్రోల్, డీజిల్ లలో కల్తీ కారణంగా కూడా వాయు కాలుష్యం పెరిగే అవకాశం ఉందని, పెట్రోల్, డీజిల్ కల్తీ జరగకుండా పౌర సరఫరాల అధికారులు గట్టి నిఘా పెట్టాలన్నారు.

జిల్లా పోలీసు సూపరింటెండెంట్ కె. ప్రతాప్ శివ కిషోర్ మాట్లాడుతూ ట్రాఫిక్ సిగ్నల్స్ వద్ద వాహనాలు ఆగిన సమయంలో వాహనాల ఇంజిన్ లు ఆపుచేయకుండా ఆన్ లో ఉంచడం, కొంతమంది వాహనాలకు సైలెన్సర్లు లేకుండా నడపడం కారణంగా కూడా కార్బన్ ఉద్గారాలు ఎక్కువగా విడుదల అయ్యి వాయు కాలుష్యానికి కారణాలు అవుతాయన్నారు. వీటిని నియంత్రించేందుకు సమీకృత ట్రాఫిక్ పర్యవేక్షణ విధానం ద్వారా పర్యవేక్షించడం జరుగుతుందన్నారు.

సమావేశంలో జిల్లా అదనపు ఎస్పీ నక్కా సూర్యచంద్రరావు, డిఎస్పీ శ్రావణ్ కుమార్ కాలుష్య నియంత్రణ మండలి ఎగ్జిక్యూటివ్ ఇంజనీర్ కె. వెంకటేశ్వరరావు, కన్సల్టెంట్ ఏ . కోమలి, సామజిక వన విభాగం జిల్లా అటవీ శాఖాధికారి సిహెచ్. సూర్యనారాయణ, జిల్లా పౌర సరఫరాల అధికారి ఆర్. సత్యనారాయణరాజు, జిల్లా పరిశ్రమల శాఖ జనరల్ మేనేజర్ సుబ్రహ్మణ్యేశ్వరరావు,, ఏలూరు నగరపాలక సంస్థ కమీషనర్ ఏ . భాను ప్రతాప్, ఉప రవాణా కమీషనర్ షేక్ కరీం , వ్యవసాయ శాఖ అసిస్టెంట్ డైరెక్టర్ జి. శైలజ, రహదారులు భవనాల శాఖ ఈ ఈ కిషోర్ బాబూజీ, ప్రభృతులు పాల్గొన్నారు.

ముద్రబోయిన ను టిడిపి నుంచి సస్పెండ్ చేయాలి

ఏఎంసీ మాజీ చైర్మన్ కాపా శ్రీనివాసరావు

నూజివీడు, నవంబరు27ప్రభాతవార్త:

రాష్ట్ర టిడిపి ఉపాధ్యక్షులు, మాజీ ఎమ్మెల్యే ముద్రబోయిన వెంకటేశ్వరరావును టిడిపి నుంచి సస్పెండ్ చేయాలని ఏఎంసీ మాజీ చైర్మన్ కాపా శ్రీనివాసరావు డిమాండ్ చేశారు. తమ కార్యాలయంలో ఆయన మాట్లాడుతూ ముద్రబోయిన అధికార టిడిపి పార్టీలో కొనసాగుతూ ప్రతిపక్ష పార్టీలో నేతగా వ్యవహరిస్తున్నారని దుయ్యబట్టారు. నూజివీడు నియోజకవర్గం లోని ఆగిరిపల్లి మండలం తాడేపల్లి, నూజివీడు మండలం రావిచెర్ల గ్రామాలలో అక్రమ మైనింగ్ జరుగుతుందని ముద్రబోయిన సొంత టిడిపి నాయకులు పై జిల్లా కలెక్టర్కు ఫిర్యాదు చేశారని పేర్కొన్నారు. నూతనంగా గృహాలు నిర్మించుకునేవారు, ఇటీవల వర్షాలకు రోడ్లు , పంట పొలాలు కొట్టుకుపోగా ఈ విధమైన అవసరాలకు ప్రజలు మట్టిని రవాణా చేసుకుంటున్నారని, దీనిని వక్రీకరించి ముద్రబోయిన తప్పుడు ఫిర్యాదులు చేశారని అన్నారు. ఈ విధంగా వ్యతిరేక కార్యకలాపాలకు పాల్పడుతున్న వ్యక్తిపై పార్టీ అధిష్టానం చర్యలు తీసుకోవాలని అన్నారు. టిడిపికి కంచుకోటగా ఉన్న నూజివీడులో ముద్రబోయిన ఒంటెద్దు పోకడ కారణంగా 2 పర్యాయాలు టిడిపి పరా జయం పాలైయిందన్నారు. 2014 నుంచి 2024 ఎన్నికల వరకు ముద్రపోయిన టిడిపి పార్టీ ఇన్చార్జిగా ఉన్నారన్నారు. ఆ సమయంలోను కొంతమంది టిడిపి నాయకులు పై కక్ష సాధింపు చర్యలకు పాల్పడే వారన్నారు. 2 పర్యాయాలు టిడిపి ఓటమి చవిచూడటం కారణంగా పార్టీ అధిష్టానం అభ్యర్థిని మార్చాల్సి వచ్చిందన్నారు. అదే బీసీ సామాజిక వర్గానికి చెందిన పెనమలూరు వైసిపి ఎమ్మెల్యే అయిన కొలుసు పార్థసారథి కి గత ఎన్నికలలో నూజివీడు టిడిపి అభ్యర్థిగా టికెట్ కేటాయించటం జరిగిందన్నారు. పార్టీ అధిష్టానం తీసుకున్న నిర్ణయానికి తామందరం కట్టుబడి పార్థసారథి విజయానికి కృషి చేశామన్నారు. కానీ ముద్రబోయిన తనకు సీటు రాలేదని , పార్టీ అధిష్టానం పై వ్యతిరేకంగా వైసీపీ నేతలను కలిసి స్వతంత్ర అభ్యర్థిగా నూజివీడు లో నామినేషన్ కూడా దాఖలు చేశారన్నారు. కొంతమంది పెద్దల జోక్యంతో నామినేషన్ విత్డ్రా చేసుకున్నప్పటికీ ముద్రబోయిన టిడిపి విజయానికి కృషి చేయలేదన్నారు. ఇప్పటికి ఆయన వ్యవహార శైలి మార్చుకోకుండా టిడిపి వ్యతిరేకంగా పనిచేస్తున్నారన్నారు. అభివృద్ధి పనులను అడ్డుకునే దిశగా ముద్ర పోయిన పనిచేస్తున్నారని అటువంటి వ్యక్తికి అధిష్టానం ఎలా పదవులు కేటాయిస్తుందని అన్నారు.

నూజివీడు టిడిపిలో తెలుగుతమ్ముళ్ళ మధ్య భగ్గుమంటున్న విభేదాలు:

స్థానిక టిడిపి నాయకులు ముద్దరబోయిన వెంకటేశ్వరరావు తీరుపై కొంతమంది తెలుగు తమ్ముళ్లు తీవ్ర అసహనం వ్యక్తం చేస్తున్నారు. జిల్లా అధికార యంత్రాంగంను తప్పుదారి పట్టించే విధంగా ముద్దరబోయిన వెంకటేశ్వరరావు పలు ఫిర్యాదులు చెయ్యడంపై అధికార పార్టీ టిడిపి నాయకుల ఆగ్రహం వ్యక్తం చేస్తున్నారు. తెలుగుదేశంపార్టీ అధిష్టానం ఇటువంటి నాయకులపై విచారణ నిర్వహించి చర్యలు చేపట్టి టిడిపి ప్రతిష్టను కాపాడాలని విజ్ఞప్తి చేస్తున్నారు. ఈ కార్యక్రమంలో నూజివీడు మండలం టిడిపి మాజీ సర్పంచ్లు , ఎంపీటీసీ సభ్యులు, ఇతర నాయకులు కార్యకర్తలు పాల్గొన్నారు.

రైతుల సంక్షేమమే కూటమి ప్రభుత్వ లక్ష్యం - మంత్రి పార్థసారథి

చాట్రాయి, నవంబర్27, ప్రభాతవార్త :

రైతుల సంక్షేమమే ధ్యేయంగా కూటమి ప్రభుత్వం పాలన సాగిస్తోందని రాష్ట్ర గృహ నిర్మాణ మరియు సమాచార శాఖ మాత్యులు కొలుసు పార్థసారథి అన్నారు. బుధవారం చాట్రాయి మండలం పోలవరం గ్రామంలోని ధాన్యం కొనుగోలు కేంద్రాన్ని ఆయన ఆకస్మికంగా తనిఖీ చేశారు. ఈ సందర్భంగా ఆయన మాట్లాడుతూ రైతులు కొనుగోలు కేంద్రాలకు కాటా వేసిన 48 గంటలలోపే వారి ఖాతాలలో నగదు జమవుతోందని ఇది ముఖ్యమంత్రి చంద్రబాబు సాధించిన విజయమని చెప్పారు. గత ప్రభుత్వ హయాంలో కాటా వేస్తే నెలలు తరబడి డబ్బులు పడక రైతులు నానా అవస్థలు పడ్డారని ఆ విధానానికి స్వస్తి పలికి రైతులకు మేలు చేసే దిశగా ప్రభుత్వం పయనిస్తోందని చెప్పారు. నిత్యం రైతులకు మేలు జరగాలంటే ప్రభుత్వ పథకాలు ఏ విధంగా అమలు చేయాలని ఆలోచనలో ముఖ్యమంత్రి చంద్రబాబు నాయుడు ఉన్నారని ఆయన చెప్పారు. రాష్ట్రవ్యాప్తంగా ధాన్యం కొనుగోలు కేంద్రాలలో భారీగా ధాన్యం సేకరణ జరిగిందని రైతు ఖాతాలో కూడా అదే విధంగా నగదు జమ జరిగిందనిచెప్పారు. చాట్రాయి మండలంలో 11,500 ఎకరాలలో వరి సాగు చేయగా ఇప్పుడు వరకు కోతలు పూర్తయినట్లు అధికారుల గణాంకాలు వెల్లడిస్తున్నాయని చెప్పారు. మండలంలో ఇప్పటివరకు 8,273 మెట్రిక్ టన్నుల ధాన్యాన్ని కొనుగోలు చేశామని చెప్పారు. ఇందు నిమిత్తం ఇప్పటివరకు రైతుల ఖాతాలలో 14.5 కోట్లు నగదు జమ అయిందని ఆయన వివరించారు. అన్ని గ్రామాలలో కొనుగోలు కేంద్రాలు అందుబాటులో ఉండటంతో రైతులకు ఎంతో మేలు జరిగిందని దళారీల బారిన పడకుండా ప్రభుత్వం రైతులకు మేలు చేసిందని చెప్పారు. ఈ సందర్భంగా కొందరు రైతులు కొనుగోలు కేంద్రానికి రాగా ధాన్యం డబ్బులు పడుతున్నాయా అని రైతులను ప్రశ్నించగా 24 గంటల లోపే పడుతున్నాయని అన్నదాతలు సమాధానం ఇచ్చారు. ఈ సందర్భంగా కొనుగోలు కేంద్రం వద్ద చంద్రబాబు చిత్రపటానికి ధాన్యంతో అభిషేకం చేశారు. ఈ కార్యక్రమంలో మండల వ్యవసాయ అధికారి శివశంకర్, తెలుగుదేశం పార్టీ నాయకులు మరిడి చిట్టిబాబు, మోరంపూడి శ్రీనివాసరావు, కలకొండ భాస్కరరావు తదితరులు పాల్గొన్నారు.

తుఫాను హెచ్చరికల తో రైతులు అప్రమత్తం గా వుండాలి

ఆగిరిపల్లి నవంబర్ 27 ప్రభాత వార్త : తుఫాను హెచ్చరికల నేపథ్యం లో రైతులు ఎవ్వరూ మరో మూడు రోజులపాటు వరికోతలు కోయవద్దని మండల వ్యవసాయాధికారి పలగాని చెన్నారావు తెలియచేశారు. రైతులందరూ అప్రమత్తం గా ఉండి ఇప్పటికే వరి కోత కోసి పనల మీద ఉన్నవాటిని కుప్పలు వేయాలని పంట నూర్చిన వారు రైతుసేవా కేంద్రాల్లో ఏర్పాటు చేసిన ధాన్యం కొనుగోలు కేంద్రాల ద్వారా రైతులు తమ ధాన్యాన్ని మిల్లులకు తరలించాలని తెలియచేసారు ధాన్యం కొనుగోలు కేంద్రాలు అన్ని వేళలా అందుబాటులో వుంటాయని తెలియచేస్తున్నారు. క్షేత్ర స్థాయిలో పర్యటించిన వ్యవసాయాధికారి తుఫాను హెచ్చరికలతో రైతులందరూ అప్రమత్తంగా వుండాలని తెలియచేస్తూ రైతులకు ధాన్యం నిలువ పద్ధతులపై అవగాహన కల్పించారు. వారి పంట కోసిన రైతులు పొలం లోనే కుప్పలు వేసి వర్షపు నీరు చేరకుండా చుట్టూ కందకాలు తీయాలని సూచించారు. ఈ కార్యక్రమం లో మండల వ్యవసాయాధికారి పలగాని చెన్నారావు, గ్రామ వ్యవసాయ సహాయకులు వెంకటలక్ష్మి, సతీష్ పాల్గొన్నారు.

మెగా పేరెంట్ టీచర్స్ సమావేశాలకు

మధుర స్మృతులను మిగిల్చేలా ఏర్పాట్లు ఉండాలి

భీమవరం నవంబరు 27 ప్రభాతవార్త :మెగా పేరెంట్ టీచర్స్ సమావేశాలను అత్యంత ప్రతిష్టాత్మకంగా తీసుకొని, మధుర స్మృతులను మిగిల్చేలా ఒక పండుగ వాతావరణంలో నిర్వహించాలని విద్యాశాఖ అధికారులకు జిల్లా కలెక్టర్ చదలవాడ నాగరాణి సూచించారు. బుధవారం స్థానిక కలెక్టరేట్ మీకోసం సమావేశమందరం నందు జిల్లా కలెక్టర్ చదలవాడ నాగరాణి డీఈవో, డిప్యూటీ డిఈఓలు, ఎంఈఓలుతో డిసెంబరు 7న నిర్వహించనున్న మెగా పేరెంట్ – టీచర్ సమావేశాలపై దిశానిర్దేశం చేశారు. ఈ సందర్భంగా ప్రభుత్వ ఆదేశాలను, కార్యక్రమం షెడ్యూల్ను కలెక్టర్ వివరించారు. ఒక చక్కని జ్ఞాపకంలా మిగిలిపోయే విధంగా ఈ సమావేశాలను నిర్వహించాలని జిల్లా కలెక్టర్ సూచించారు. విద్యార్థులు, వారి తల్లితండ్రులు, ప్రజాప్రతినిధులు, స్ఫూర్తిదాయక వ్యక్తులను, పాఠశాల పూర్వ విద్యార్థులను, పాఠశాల యాజమాన్య కమిటీని, దాతలను దీనిలో భాగస్వాములను చేయాలన్నారు. దీనికోసం రేపటినుంచే పాఠశాలల వారీగా కార్యాచరణ ప్రణాళికను సిద్ధం చేసి ఎంఈఓల ద్వారా జిల్లా విద్యాశాఖాధికారికి అందజేయాలని ఆదేశించారు. జిల్లాలోని ప్రభుత్వ పాఠశాలలు, సంక్షేమ పాఠశాలలు, ఆదర్శ పాఠశాలలు, కెజిబివిల్లో మొత్తం 1,375 పాఠశాలల్లో ఈ సమావేశాలను నిర్వహించాలన్నారు. విద్యార్థుల ప్రోగ్రెస్ రిపోర్టును వివరించడంతో పాటు, పాఠశాల అభివృద్ధికి సలహాలు, సూచనలను తీసుకోవాలని చెప్పారు. సమావేశం ఉదయం 9.00 గంటలకు మొదలై, మధ్యాహ్నం 1.00 గంటకు చక్కని శు భదిన భోజనంతో ముగుస్తుందని, నిమిషాలవారీగా చేపట్టాల్సిన కార్యక్రమాల షెడ్యూల్ను వివరించారు. విద్యార్థులు తన సృజనాత్మకతతో తయారు చేసిన ఆహ్వాన పత్రాల ద్వారా వారే తమ తల్లితండ్రులను ఈ సమావేశానికి ఆహ్వానించాలని చెప్పారు. ఒక పాఠశాలకు ఒక ప్రజాప్రతినిధిని మాత్రమే ఆహ్వానించాలని సూచించారు. రాజకీయాలకు అతీతంగా స్ఫూర్తిదాయకంగా అతిథి ప్రసంగం ఉండేలా చూడాలన్నారు. అలాగే అదే పాఠశాలలో చదివి ఉన్నత స్థానానికి ఎదిగిన పూర్వ విద్యార్థులను ఈ సమావేశాలకు పిలిచి, వారి విజయగాథలను వివరించి విద్యార్థులను చైతన్యపరచాలని సూచించారు. ఉన్నతాధికారులు, జిల్లా అధికారులు, మండల ప్రత్యేకాధికారులు ఒక్కో పాఠశాలకు అతిథులుగా హాజరు అవుతారని తెలిపారు. కార్యక్రమం అనంతరం ఫోటోలను యాప్లో అప్లోడ్ చేయాలని, డాక్యుమెంటేషన్ చేయాలని కలెక్టర్ ఆదేశించారు. ఈ సమావేశంలో జిల్లా విద్యాశాఖ అధికారి ఎం.బి నారాయణ, ఏపీసి శ్యాసుందర్, సీఎంఓ చంద్రశేఖర్, డిప్యూటీ ఈవోలు, ఎంఈఓలు పాల్గొన్నారు.

వ్యాయామ ఉపాధ్యాయులకు స్కూల్ కాంప్లెక్స్ శుభ పరిణామం

నూజివీడు డి.వై.ఈ.వో. సేవియా

నూజివీడు, నవంబర్27 ప్రభాతవార్త: బోధన ఉపాధ్యాయులతో పాటు వ్యాయామ ఉపాధ్యాయులకు స్కూల్ కాంప్లెక్స్ నిర్వహించటం శుభపరిణామమని నూజివీడు ఉప విద్యాశాఖ అధికారి సేమియా అన్నారు. బుధవారం స్థానిక ఎస్ ఆర్ ఆర్ జడ్పీ ఉన్నత పాఠశాలలో జరగదు కార్యక్రమంలో ఆయన ముఖ్యఅతిథిగా పాల్గొన్నారు. స్కూల్ కాంప్లెక్స్ చైర్మన్ , ఎస్ ఆర్ ఆర్ జడ్పీ ఉన్నత పాఠశాల హెచ్.ఎం. అయిన డా.బాగవతుల హేమలత ను సన్మానించడం జరిగినది. ఈ కార్యక్రమంలో నియోజకవర్గ ఇంఛార్జి రవీంద్ర, వ్యాయామ ఉపాధ్యాయులు అన్నామణి, లక్ష్మి ,నాగరాజు, హర్ష ,సతీష్, స్వప్న ,సుకుమార్, ఆలీ ఖాన్, హేమ, మల్లేశ్వరి, నాగరాజు, రాణి ,ప్రభాకర్, రాజేంద్రప్రసాద్, ఆరతి, సరళ, నాగేశ్వరరావు, ప్రమీల పాల్గొన్నారు.

హైందవ శంఖారావం సన్నాహక సభను విజయవంతం చేయండి.

ముదినేపల్లి. నవంబర్ 27.(ప్రభాతవార్త).: జనవరి 5, 2025 న విశ్వహిందూ పరిషత్ ఆధ్వర్యంలో జరుగు రాష్ట్ర వ్యాప్త హిందూ శంఖారావం సభను విజయవంతం చేయాలని పిలుపునిచ్చారు. ఈ సన్నాహక(ప్రణాళికా) సమావేశంనకు విచ్చేసి, సూచనలు సలహాలు పంచుకోవలసినదిగా ఆర్ఎస్ఎస్ సంఘ్ పరివార్ తెలిపారు. బుధవారం సింగరాయపాలెం , చేవూరుపాలెం సెంటర్లో లో వేంచేసి ఉన్న శ్రీ వల్లీ దేవసేనా సమేత సుబ్రహ్మణ్యస్వామి వారి దేవాలయం, ప్రాంగణంలో హిందువు బంధువులతో సమావేశం ఏర్పాటు చేసారు. ఈ కార్యక్రమంలో ఆర్ఎస్ఎస్. సంఘ్ పరివార్, విహెచ్పి,బిజెపి, బిఎంఎస్, మొదలగు వివిధ క్షేత్ర కార్యకర్తలు, దేవాలయ కమిటీ వారు, ధార్మిక సంస్థల సభ్యులు, వినాయక మండపం కమిటీ వారు, భక్తులు, హిందూ ధర్మ రక్షకులు పాల్గొన్నారు.

మహిళలు చట్టాలపై అవగాహన కలిగి ఉండాలి.

ఆగిరిపల్లి నవంబర్ 25 ప్రభాతవార్త : నేషనల్ జెండర్ క్యాంపెయిన్ – నయి చేతన కార్యక్రమంలో భాగంగా ఆగిరిపల్లి మండల మహిళా సమైక్య వెలుగు కార్యాలయంలో ఏపిఎం దయాల రాజశేఖర్ అధ్యక్షతన సమావేశం జరిగింది. ఏపిఎం దయాల రాజశేఖర్ మాట్లాడుతూ కేంద్ర గ్రామీణ అభివృద్ధి మంత్రిత్వ శాఖ వారు లింగ అసమానత్వ సమస్యలు ఎదుర్కోవడం కొరకునిర్మాణాత్మకమైన వ్యూహాలను అమలు చేయడం కొరకు, స్వయం సహాయక సంఘాలు,ఇతర ప్రభుత్వ విభాగాలు,వివిధ పౌర సమాజ సంస్థలు అనుసంధానంతో 25 నవంబర్ 2024 నుండి 23 డిసెంబర్ 2024 వరకు నెల రోజులు పాటు అన్ని రాష్ట్రాల్లోనూ లింగ వివక్షతకు వ్యతిరేకంగాజాతీయ ప్రచారం నిర్వహించాలని సూచించడం అయినది అని, దీనిలో భాగంగా నాలుగు వారాలలోనూ నాలుగు ప్రాధాన్యత అంశాలు గురించి స్వయం సహాయక సంఘాలు కు అవగాహన కల్పించడం జరుగుతుందని తెలియజేశారు 25-11-24 నుండి 1-12-24 కు మొదటి మొదటి వారంలో "జెండర్ ఆధారిత హింస "అంశం పైన, రెండో వారం లో 2-12-24 నుండి 8-12-24 "ఆడపిల్లలకు విద్య" అనే అంశం పైన, మూడవవారంలో "బాల్యవివాహాలు "అనే అంశం పైన, నాలుగో వారంలో ''గృహహింస ''అనే అంశం పైన మండల సమైక్యాలోనూ,గ్రామ సమైక్యలలోనూ,స్వయం సహాయక సంఘాల్లోనూ ఎజెండా అంశములు పెట్టి మహిళలు వారి సమస్యలు గూర్చి విస్తృతంగా చర్చించడం జరుగుతుందని తెలిపారు. అంతేకాక మహిళల గురించి మహిళలకు ఉన్న చట్టాలు గురించి ఈ సమావేశం లో వివరించారు, అనంతరం ఆగిరిపల్లి మండల మహిళా సమైక్య వెలుగు కార్యాలయం నుండి ఆగిరిపల్లి వీధులలో ర్యాలీ చేయుచు జెండర్ పైన అవగాహన కల్పించడం జరిగింది. ఈ కార్యక్రమంలో మండల సమైక్య ప్రతినిధులు,స్వయం సహాయక సంఘ సభ్యులు, వివో ఏలు, సీసీలు దివ్య,లక్ష్మి,హుసేన్ బీ, అకౌంటెంట్ రజిత,కంప్యూటర్ ఆపరేటర్ రాంబాబు గారు పాల్గొన్నారు.

కేంద్ర సహాయ మంత్రివర్యులు భూపతిరాజు శ్రీనివాస్ వర్మ తండ్రి భూపతిరాజు సూర్యనారాయణ రాజు ఇటీవల మృతి చెందారు. బుధవారం ఆయన స్వగృహం లో శ్రీనివాస్ వర్మ ను మరియు వారి కుటుంబ సభ్యులను నరసాపురం ప్రభుత్వ ఆసుపత్రి మాజీ చైర్మన్ బండారు రాజా పటేల్ నాయుడు తెలుగుదేశం కుటుంబ సభ్యులతో కలిసి పరామర్శించారు. ఆయన వెంట కొండేటి శ్రీను, పులపర్తి దత్తు, బెజవాడ రమేష్, కోటిపల్లి బుజ్జి, మేళం రామ్ పవన్ కుమార్, పులపర్తి ప్రతాప్, నడిపూడి కృష్ణ పులపర్తి శ్రీధర్, హనుమంత్ తదితరులు ఉన్నారు. ప్రభాతవార్త నరసాపురం

బాల్యవివాహాల ప్రోత్సాహం నేరం

ప్రభాతవార్త నరసాపురం : బాల్య వివాహ రహిత భారతదేశం ఉండాలనే ఉద్దేశంతో ఉన్నత న్యాయస్థానాల ఆదేశాల మేరకు నర్సాపురం న్యాయ సెవాదికార సంస్థ మొగల్తూరు గ్రామం దయాళ్ దాస్ పేట లో న్యాయ అవగాహన కార్యక్రమాన్ని నిర్వహించారు. ఈ కార్యక్రమానికి సీనియర్ న్యాయవాది టి. సంతోషి కుమారి పాల్గొని మాట్లాడుతూ బాల్య వివాహం చేయడం అతి పెద్ద నేరం, బాల్య వివాహం చేస్తున్న తల్లిదండ్రులకు, ప్రోత్సహించే వారికి చట్టపరమైన శిక్ష కు గురవుతారు. సోషల్ మీడియా ప్రభావం బాల్య వివాహాల పై చాలా ఉంది కాబట్టి తల్లిదండ్రులు తమ పిల్లలను గమనిస్తూ ఉండాలి, విద్య, క్రీడల పట్ల ఆసక్తి కలిగేలా వారిని ఆకర్షితులు గా చేయాలన్నారు. మైనర్ బాలలకు టూ వీలర్ బైక్స్ ఇవ్వకూడదు. నాల్సా చిల్డ్ ఫ్రెండ్లీ లీగల్ సర్వీసెస్ స్కీమ్ 2024 ద్వారా బాల కార్మికులు, బాల్య వివాహాలు నిర్మూలించడానికి ప్రత్యేకంగా ఏర్పాటుచేసినట్లు తెలిపారు. తదనంతరం బాల్య వివాహాలను ప్రోత్సహించను, బాల్య వివాహాలు చేస్తున్నట్లు దృష్టిలోకి వచ్చినా టోల్ ఫ్రీ నంబర్ 112, 1098 కి తప్పకుండా తెలిపుతానని ప్రతిజ్ఞ చేశారు. ఈ కార్యక్రమంలో ప్యానల్ లాయర్ కె. శిరీష, పారా లీగల్ వాలంటీర్ డి. వర లక్ష్మి, మహిళా పోలీస్ సుధారాణి, అంగన్వాడీ టీచర్స్, డ్వాక్రా మహిళలు పాల్గొన్నారు.

కార్తీకమాస ప్రత్యేక బస్సులు

అత్తిలి –నవంబర్ 27 (ప్రభాత వార్త):డిసెంబర్ 1 ఆదివారం కార్తీక మాసం సందర్భంగా అంతర్వేది... సముద్ర స్నానం ,అప్పనపల్లి, కుందలేశ్వరం ,మురుమల్ల, ముక్తేశ్వరం దర్శనం కోసం ఆదివారం ఉదయం 5 గంటలకు తణుకు డిపో నుండి ప్రత్యేక బస్సు ఏర్పాటు చేశామని డిపో మేనేజర్ సప్పా గిరిదర్ కుమార్ తెలిపారు. టికెట్ ధర 400 రూపాయలు అని తెలిపారు. కార్తీక మాసం ఆఖరి రోజున భక్తుల సౌకర్యార్థం ఏర్పాటు చేసిన ఈ అవకాశం ను ఉపయోగించుకోవాలని డిపో మేనేజర్ సప్పా గిరిదర్ కుమార్ తెలిపారు. ఈ ఆదివారం మన్యసీమ, కోరంగి – కాకినాడ బీచ్ విహార యాత్ర స్పెషల్ లు కూడా ఏర్పాటు చేశామని తెలిపారు. వివరములకు 7382907027, రిజర్వేషన్ కొరకు 9440419144 నెంబర్ లను సంప్రదించాలని కోరారు.

రోడ్డు పనులను పరిశీలించిన ఆర్ అండ్ బి . డి ఈ .

అత్తిలి – నవంబర్ 27 (ప్రభాత వార్త): అత్తిలి నుండి గవర్లపాలెం వరకు నిర్మిస్తున్న రోడ్డు నిర్మాణ పనులను రోడ్లు భవనాల శాఖ డిప్యూటీ ఎగ్జిక్యూటివ్ ఇంజనీర్ పరిశీలించారు. సార్వత్రిక ఎన్నికలకు ముందు రోడ్డు పనులు ప్రారంభించి మధ్యలో మాని వేయటంతో అత్తిలి నుండి తణుకు వెళ్లే ప్రయాణికులు పలు ఇబ్బందులకు గురయ్యారు. దీనితో తణుకు శాసన సభ్యుడు ఆరిమిల్లి రాధాకృష్ణ చొరవ తీసుకోవటం తో రోడ్డు పనులను తిరిగి ప్రారంభించారు. రోడ్డు పనులు నాణ్యతతో చేపట్టాలని మండల తెలుగుదేశం నాయకులు అధికారులను కోరారు. టీడీపీ పట్టణ అధ్యక్షుడు పూతి నీ డి శ్రీనివాసరావు , బోడపాటి సూర్యచంద్రరావు తదితరులు పాల్గొన్నారు.

బాల్య వివాహాలపై అవగాహన సదస్సు

పోడూరు(ఆచంట), నవంబర్–27, ప్రభాతవార్త: బాల్యవివాహాలు చట్టరీత్యా నేరమని, బాల్య వివాహ రహిత రాష్ట్రం కావాలన్నదే ప్రభుత్వ లక్ష్యమని వల్లూరు సెక్టార్ ఐసీడీఎస్ సూపర్వైజర్ ఎం.విజయ కుమారి అన్నారు. మంగళవారం ఆచంట మండలం బెజవాడ వారిపాలెం అంగన్వాడీ కేంద్రం నెం–113 లో బాల్యవివాహ రహిత ఆంధ్రప్రదేశ్ కార్యక్రమంపై అవగాహన సదస్సు నిర్వహించారు. ఈసందర్భంగా ఆమె మాట్లాడుతూ బాల్యవివాహాలు అనేది ఒక సాంఘిక దురాచారమన్నారు. బాల్యవివా హాలు విద్యకు, ఆరోగ్యానికి, అభివృద్ధికి ఆటం కమన్నారు. గృహహింస, బాల్యవివాహాల నిషేధచట్టంపై అవగాహన కల్పించారు. ఈ కార్యక్రమంలో అంగన్వాడి టీచర్ బి. శ్రీదేవి, కార్యకర్తలు, హెల్పర్లు పాల్గొన్నారు.

బాల్య వివాహాలపై సదస్సు

అత్తిలి – నవంబర్ 27 (ప్రభాత వార్త):దువ్వ జిల్లా పరిషత్ హైస్కూల్ లో రాష్ట్ర న్యాయ సేవల సంస్థ గుంటూరు వారి ఉత్తర్వుల మేరకు తణుకు నాలుగవ అదనపు జిల్లా జడ్జి డి. సత్యవతి ఆదేశాల మేరకు తణుకు ఐసి డి ఎస్ సిడిపిఓ ప్రమోదిని కుమారి , భీమవరం వన్ స్టాప్ సెంటర్, దువ్వ అంగన్వాడి టీచర్లు, తణుకు న్యాయవాదుల సహకారం తో పిల్లలకు, తల్లితండ్రులకు బాల్య వివాహాలు చేయుట వల్ల వచ్చు అనార్థల గురించి తెలిపారు. ఆడ పిల్లల కు 18 సంవత్సరాలు, మగ పిల్లలకు 21 సంవత్సరాలు నిండకుండా పెళ్ళిళ్ళు చేయరాదని అన్నారు. ఎవరైనా బాల్య వివాహాలు జరిపిస్తున్నట్లు తెలిస్తే వెంటనే టోల్ ఫ్రీ నెంబర్ లు 1098 నెంబర్ కు, 100 కు లేదా జాతీయ న్యాయ సేవల సంస్థ వారి టోల్ ఫ్రీ నెంబర్ 15100 కు తెలియ చేయాలని కోరారు. బాల్యవివాహాలు నిర్వహించే పెద్దలు, తల్లితండ్రులు, పురోహితులు చట్టరీత్య శిక్షార్హులని అన్నారు. బాలల హక్కుల లో భాగంగా బిడ్డ కడుపులో వున్న దగ్గరనుండి చివరి దశ వరకు హక్కులు, భాద్యతలు వున్నాయని తెలిపారు. అడ మగ అనే లింగ నిర్ధారణ పరీక్ష చేయుట, అడ పిల్లని తెలిస్తే గర్భ విచ్ఛిన్నం చేస్తే నేరమని చట్టరీత్యా శిక్షార్హమని తెలిపారు. పిల్లలు ఆకర్షణలకు లోనై

జీవితాలు నాశనం చేసుకోవద్దని తెలిపారు. అవసరానికి మాత్రమే సెల్ ఫోన్ వాడాలని, ట్రాఫిక్ నిబంధనలు ప్రకారం 18 సంవత్సరాల వయసు రాకుండా మోటార్ సైకిళ్ళు నడుపరాదని తెలిపారు. డ్రైవింగ్ లైసెన్స్ వుండాలని, మైనర్ లు ప్రమాదాలు చేస్తే తల్లితండ్రులు శిక్షర్హులని, చిన్నప్పటి నుండి ప్రతి ఒక్కరూ చట్టాలపై అవగాహన కలిగి వుంటే మంచి, చెడు తెలుస్తుందన్నారు. ఈ కార్యక్రమములో న్యాయవాదులు కౌరు వెంకటేశ్వర్లు, సిడిపిఓ ప్రమోదిని కుమారి , తణుకు తహసీల్దార్ డి .వి. ఎస్. ఎస్. అశోక్ వర్మ, అంగన్వాడి సూపర్వైజర్ పి వి. లక్ష్మి, స్కూలు హెడ్ మాస్టారు బండి ఆంజనేయులు పిల్లల తల్లితండ్రులు పాల్గొన్నారు.

గౌరవనీయ డెట్స్ రికవరీ ట్రిబ్యునల్ - విశాఖపట్నం వారి ముందు
గ్రౌండ్ & ఫస్ట్ ఫ్లోర్, శ్రీ నారాయణ భవన్, సాయిబాబా వీధి, డాబా గార్డెన్స్, విశాఖపట్నం - 530 020

ఓ.ఎ.నెం.607/2024

డెట్ రికవరీ ట్రిబ్యునల్ (ప్రక్రియ) రూల్స్, 1993 యొక్క రూల్ 5 లోని సబ్–రూల్ (2ఎ)తో చదువబడే, చట్టం యొక్క సెక్షన్ 19 లోని సబ్ సెక్షన్ (4) ప్రకారం సమన్లు
దిగువ వారి మధ్యన :
స్టేట్ బ్యాంక్ ఆఫ్ ఇండియా, గణపవరం బ్రాంచ్, పశ్చిమ గోదావరి జిల్లా, తరపున ప్రాతినిధ్యం వహించువారు చీఫ్ మేనేజర్ ... దరఖాస్తుదారు
మరియు
షేక్ ఇక్‌లాగ్ & వేరొకరు ... ప్రతివాది
ప్రతివాదుల చిరునామా: 1. షేక్ ఇక్‌లాగ్, తండ్రి : షమీర్ బాషా, డి.నెం. 17-3-33/2, 1వ అంతస్తు, గన్నాబత్తుల వారి వీధి, పోలీస్ బొమ్మ సెంటర్, భీమవరం, పశ్చిమ గోదావరి జిల్లా. 2. శ్రీమతి తూము నాగలక్ష్మి, భర్త : కేశవ శ్రీనివాసు, పైడిపర్రు గ్రామం, తణుకు, పశ్చిమ గోదావరి జిల్లా.

పేపరు ప్రచురణ ద్వారా ప్రతివాదికి సమన్లు

గౌరవనీయ ప్రిసీడింగ్ ఆఫీసర్ / రిజిస్ట్రార్ వారి సమక్షమున ఓ.ఎ.నెం.607/2024, తేది.26.12.2024న జాబితా (లిస్టెడ్) చేయబడినది.
రుణం రూ.21,83,214/- వసూలు కొరకు మీ పైన వేసిన దావా (ఓ.ఎ) ననుసరించి, చట్టం యొక్క 19(4) సెక్షన్ క్రింద సదరు దరఖాస్తు పైన గౌరవనీయ ట్రిబ్యునల్ సమన్లు / నోటీసు జారీ (డిఆర్‌టి వారి ముందు హాజరు పరిచే సమయంలో ఓ.ఎ. ప్రతివాదికి అందచేయబడుతుంది) చేయడమైనది.
చట్టం యొక్క 19వ సెక్షన్ (4) వ సబ్–సెక్షన్ తదనుగుణంగా, మీరు, ప్రతివాదులు ఈ క్రింది అంశాలు గమనించవలెను:
1) సమన్లు జారీ చేసిన 30 రోజులలోగా కోరిన ఉపశమనం ఎందుకు మంజూరు చేయకూడదో కారణం చూపాలి.
2) ఒరిజినల్ దరఖాస్తు వరుస సంఖ్య 3ఎ లో సూచించిన ఎస్సెట్స్ లేదా ఆస్తులు కాకుండా ఇతర ఆస్తులు మరియు ఎస్సెట్స్ వివరాలను వెల్లడించాలి.
3) ఆస్తులు ఎటాచ్‌మెంట్ కొరకు దరఖాస్తు విచారణ మరియు డిస్పోజల్ పెండింగ్‌లో ఉన్నందున, సెక్యూర్డ్ ఎస్సెట్స్ లేదా అటువంటి ఇతర ఎస్సెట్స్ మరియు ఆస్తులు ఒరిజినల్ దరఖాస్తు వరుస సంఖ్య 3ఎ లో సూచించిన వాటితో లావాదేవీలు చేయుట లేదా విక్రయించుట నుండి మిమ్మల్ని నిరోధించడమైనది.
4) ఒరిజినల్ దరఖాస్తు వరుస సంఖ్య 3ఎ లో సూచించిన లేదా బహిరంగ పరచిన సెక్యూర్డ్‌గా ఇచ్చిన ఎస్సెట్స్ మరియు / లేదా ఇతర ఎస్సెట్స్ మరియు ఆస్తులు పైన మీరు సాధారణ వ్యాపారం మినహా, వాటిని ట్రిబ్యునల్ ముందస్తు అనుమతి లేకుండా విక్రయించుట, లీజు లేదా ఇతరత్రా లావాదేవీల ద్వారా మీరు బదిలీచేయ వీలులేదు.
5) సెక్యూర్డ్ ఆస్తులు లేదా ఇతర ఆస్తులు అమ్మకం ద్వారా వచ్చిన ఆదాయానికి మీరు బాధ్యత వహించాలి మరియు అట్టి విక్రయ ఆదాయాన్ని సదరు ఆస్తులు సెక్యూరిటీ ఇంటరెస్ట్ కలిగియున్న బ్యాంక్ లేదా ఆర్థిక సంస్థలు నందు నిర్వహిస్తున్న ఖాతా నందు జమ చేయవలెను.
ఇందుకు సంబంధించి లిఖిత స్టేట్‌మెంట్‌ను దాని కాపీని దరఖాస్తుదారునికి దాఖలు చేస్తూ తేది.26.12.2024న ఉదయం 10.30 గంటలకు ప్రిసైడింగ్ ఆఫీసర్/ రిజిస్ట్రార్ సమక్షంనకు హాజరు కావలసినదిగా కూడా మీకు సూచించడమైనది అట్లు చేయనిచో దరఖాస్తు మీ పరోక్షమున విచారించబడుతుంది మరియు నిర్ణయించబడుతుంది.
(ఇది నా స్వహస్తాలతో మరియు ట్రిబ్యునల్ ముద్రికతో 22 నవంబర్, 2024న ఇవ్వడమైనది)
సం/- అధీకృత అధికారి వారి సంతకం
సమన్లు జారీ చేయు వారు

ప్రభుత్వం ద్వారా కిలో 67 కె కందిపప్పు .

అత్తిలి – నవంబర్ 27: (ప్రభాత వార్త): అత్తిలి మండలం లో కెలో 67 రూపాయలకు కార్డు దారులకు అందరికి అందించేలా చర్యలు తీసుకున్నట్లు అత్తిలి తహసీల్దార్ దశిక వంశీ తెలిపారు. తహసీల్దార్ కార్యాలయంలో చౌక డిపో వద్ద , ఎండియూ ఏజెంట్లతో సమావేశం నిర్వహించారు. ప్రస్తుతం వాతావరణం ప్రభావం తో 4 రోజులు వర్షాలు వచ్చే అవకాశం వున్నందున రైతులు పంటకోయవద్దని సూచించారు. కళ్ళాలలో ఉన్న 18 వందల మెట్రిక్ టన్నుల ధాన్యాన్ని రైతు సేవా కేంద్రాలకు తరలించినట్లు తెలిపారు.

ధాన్యం రాశులను పరిశీలించిన వ్యవసాయాధికారి

అత్తిలి – నవంబర్ 27 (ప్రభాత వార్త):అత్తిలి మండలం తిరుపతిపురం, అత్తిలి, ఎల్.ఎన్.పురం, వరిగేడు గ్రామాల్లో మండల వ్యవసాయఅధికారి టి. కే. రాజేష్ ధాన్యం రాసులను పరిశీలించారు. వాతవరణ శాఖ వారి హెచ్చరికల ననుసరించి తుఫాను ప్రభావం వల్ల వర్షాలు కురిసే అవకాశం ఉందన్నారు. వచ్చె మూడు రోజుల పాటు కోతలు వాయిదా వేసుకోవాలని సూచించారు. కోసిన ధన్యాన్ని వెంటనే మిల్లులకు తరలించాలని రైతులకు సూచించారు. ఈకార్యక్రమంలో ఆర్ఎస్‌కే ఇంచార్జ్‌లు,ధాన్యం కొనుగోలు కేంద్రాల సిబ్బంది ,రైతులు పాల్గొన్నారు.

రైతు సేవ కేంద్రాన్ని తనిఖీ

పోడూరు, నవంబర్–27, ప్రభాతవార్త: మండలంలోని తూర్పుపాలెం రైతు సేవ కేంద్రాన్ని తనిఖీ చెసినట్లు పోడూరు తాహసీల్దార్ సయ్యద్ మౌలాన పాజీల్ బుధవారం తెలిపారు. ఈ సందర్భంగా ఆయన ధాన్యం సేకరణ నిబంధనల ప్రకారం జరుగుచున్నది లేనిది అడిగి తెలుసుకున్న ట్లు తెలిపారు. అంతే కాకుండా తూర్పు పాలెం, మినీ మించిలిపాడు, పోడూరు గ్రామాలలో రైతుల ధాన్యం కళ్లాల వద్దకు వెళ్లి వారితో మాట్లాడి రాబోవు రెండు రోజులలో వర్షాలు పడే అవకాశం ఉన్నందున, ఆరబెట్టిన ధాన్యమును వెంటనే రైతు సేవా కేంద్రముల ద్వారా ప్రభుత్వమునకు అమ్మి మద్దతు ధర పొందవలసిందిగా సూచించినట్లు తెలిపారు. దాన్యం సొమ్మును

48 గంటల లోపునే రైతుల ఖాతాకు జమా చేరుతున్నట్లు తెలిపారు. ఈ కార్యక్రమంలో సివిల్ సప్లైస్ డిటి నాగదేవి, రెవిన్యూ ఇన్స్పెక్టర్ రాంబాబు, వీఆర్వోలు పాల్గొన్నారు.

స్వర్ణకార కార్పొరేషన్ ఏర్పాటు పట్ల హర్షం

అత్తిలి – నవంబర్ 27 (ప్రభాత వార్త): తణుకు బ్రహ్మంగారి ఆలయంలో స్థానిక స్వర్ణకార సంఘ కార్యవర్గ సమావేశం సంఘ అధ్యక్షులు నాగమల్లి సాంబశివరావు అధ్యక్షతన జరిగినది . ఈ సమావేశంలో అధ్యక్షులు సాంబశివరావు మాట్లాడుతూ కూటమి ప్రభుత్వం స్వర్ణకార కార్పొరేషన్ ఏర్పాటు నిర్ణయం తీసుకున్నందుకు ముఖ్యమంత్రి నారా చంద్రబాబునాయుడు కి ఉపముఖ్యమంత్రి కొణిదల పవన్ కళ్యాణ్ కి నారా లోకేష్ కి మరియు స్థానిక శాసనసభ్యులు ఆరిమిల్లి రాధాకృష్ణ కి ప్రత్యేక ధన్యవాదాలు తెలిపారు. ప్రధాన కార్యదర్శి కోరుమిల్లి సుబ్బారావు మాట్లాడుతూ కార్పొరేట్ సంస్థల ఏర్పాటు, బెంగాలీ వర్కర్ వల్ల స్థానిక స్వర్ణకార పనివార్లకు పని లేక చాలా ఇబ్బంది పడుతున్నారని అన్నారు . కోశాధికారి వెండి శ్రీను మాట్లాడుతూ 40 సంవత్సరాలు దాటిన వారికి పెన్షన్ సదుపాయం కల్పించాలని ప్రభుత్వాన్ని కోరారు . ఆలయ చైర్మన్ తమిరి శ్రీనివాస్ మాట్లాడుతూ బ్రహ్మంగారి

ఆలయం అభివృద్ధికి స్వర్ణకార సంఘ అభివృద్ధికి కూడా కృషి చేయాలని సభ్యులందరినీ కోరారు. డిసెంబర్ ఒకటో తారీఖున విశ్వబ్రాహ్మణ సంఘం ఆధ్వర్యంలో జరుగు కార్తీకమాధనకు స్వర్ణకార సంఘం,విశ్వబ్రాహ్మణ సంఘ కుటుంబీకులు అందరూ పాల్గొని కార్యక్రమం కూడా జయప్రదం చేయవలసిందిగా కోరారు. ఈ కార్యక్రమంలో గౌరవాధ్యక్షులు లక్ష్మణరావు గొల్తి సత్తిబాబు తదితర కార్యవర్గ సభ్యులు పాల్గొన్నారు.

ఉద్ధరాజు రామం ఆశయ సాధనకు కృషి చేయాలి

పోడూరు, నవంబర్–27, ప్రభాతవార్త : కామ్రేడ్ ఉద్దరాజు రామం ఆశయ సాధనకు కృషి చేయవలసిన ఆవశ్యకత ఎంతైనా ఉందని సిపిఎం మండల కార్యదర్శి పి మోహన్ రావు అన్నారు. ప్రముఖ స్వతంత్ర సమరయోధులు, మాజీ పార్లమెంట్ సభ్యులు, రైతు నేత, తొలితరం కమ్యూనిస్టు నాయకుడు కామ్రేడ్ ఉద్ధరాజు రామం 30వ వర్ధంతి వేడుకలు ఆచంట సిపిఎం కార్యాలయంలో బుధవారం ఘనంగా నిర్వహించారు. ముందుగా ఆయన చిత్రపటానికి పూలమాలవేసి నివాళులర్పించారు. ఈ సందర్భంగా ఆయన మాట్లాడుతూ పశ్చిమగోదావరి జిల్లా యువజన సంఘం అధ్యక్షునిగా ఎన్నికై యువకులతో రాజకీయ చైతన్యానికి నూతన ఉత్సవం నింపిన నాయకుడు ఉద్ధ రాజు రామం అని కొనియాడారు. ఈయన వ్యవసాయ కూలీలకు రాత్రిపూట పాఠాలు చెబుతూ యువజన సంఘాలు స్థాపించేవారు. పేటలో గ్రామాల్లో రాత్రి సమయంలో రచ్చబండ వద్దకు చేరి యువకులతో అద్భుదయ సాహిత్యము చదివి వినిపించేవారని అన్నారు. రైతులు పండించిన పంటకు గిట్టుబాటు ధర కల్పించాలని అలుపెరగని పోరాటం చేశారని కొనియాడారు. ఈ కార్యక్రమంలో

మండల కమిటీ సభ్యులు సిర్రా నరసింహమూర్తి, తలుపురి బుల్లబ్బాయి, కుసుమ జయరాజు, ఎస్ వి ఎన్ శర్మ, సీనియర్ నాయకులు తోటపల్లి సత్యనారాయణ, కొండేటి సత్యనారాయణ, చదలవాడ చంటిబాబు, శ్రీపాద ప్రజ్వల, శ్రీపాద ప్రభవ తదితరులు ఆయన చిత్రపటానికి పూలమాలేసి ఘనంగా నివాళులు అర్పించిన వారిలో ఉన్నారు.

చర్చికి సిమెంట్ బస్తాలు అందించిన ధర్మారావు ఫౌండేషన్

పోడూరు (పాలకొల్లు రూరల్),నవంబర్ –27, ప్రభాతవార్త: పాలకొల్లు మండలం అర్ధకట్ల గ్రామంలో సత్య వేద మందిరం చర్చిన కు ధర్మారావు ఫౌండేషన్ ఆధ్వర్యంలో 30 సిమెంట్ బస్తాలు అందించిందని పాస్టర్ చంద్రశేఖర్ పిల్లై బుధవారం తెలిపారు. చర్చి నిర్వాహకులు ధర్మారావు ఫౌండేషన్ చైర్మన్, మంత్రి నిమ్మల రామానాయుడును కలిసి చర్చి నిర్మాణమునకు సిమెంట్ బస్తాలు ఇప్పించాలని కోరగా ఆయన అందించే ఏర్పాటు చేశారని కొనియాడారు. ఈ కార్యక్రమంలో సరిపల్లి నాగ పండు, కాదూరి సుల్తాన్, సరేళ్ల రంజిత్ కుమార్, దాసరి చంద్రరావు, సరేళ్ల దుర్గారావు, పాలమూరు శ్రీను,

సరిపల్లి నాగమణి, సరిపల్లి ధనలక్ష్మి,, కాటూరి రాముడమ్మ, సరళ పద్మ, ధర్మ రావు ఫౌండేషన్ సభ్యులు, పీతల శ్రీను, మేడిశెట్టి కేశవరావు తదితరులు పాల్గొన్నారు.

ఛాంబర్స్ కళాశాలలో ఉచిత షుగర్ వ్యాధి నిర్ధారణ పరీక్షల క్యాంపు

పాలకొల్లు ప్రభాతవార్త: స్థానిక బి ఆర్.ఆర్ అండ్ జి కె ఆర్ ఛాంబర్స్ డిగ్రీ మరియు పీజీ కళాశాలలో ఉచిత షుగర్ వ్యాధి నిర్ధారణ పరీక్షల క్యాంపు లయన్స్ క్లబ్ ఇంటర్నేషనల్, పాలకొల్లు మరియు ఛాంబర్స్ కళాశాల ఎన్ఎస్ఎస్ విభాగము వారిచే నిర్వహించబడినది. ఈ కార్యక్రమానికి ముఖ్యఅతిథిగా లయన్స్ క్లబ్ డిస్ట్రిక్ట్ గవర్నర్, రిప్రజెంటేటివ్ మరియు ఛాంబర్స్ కళాశాల ట్రెజరర్ లయన్ ఆర్ ప్రవీణ్ భాను గారు విచ్చేశారు. ఆయన షుగర్ వ్యాధి గురించి మాట్లాడుతూ నేటి ప్రపంచంలో షుగర్ వ్యాధిగ్రస్తులు పెరుగుతున్నారని పెరగడానికి కారణం నేటి జీవన విధానం అత్యధికమైనటువంటి ఒత్తిడి ఆహారపు అలవాటులు వ్యాయామం లేకపోవడం తదితర అంశాల వల్ల షుగర్ వ్యాధికి లోన ఇవ్వడం జరుగుతుందని ఇది దీనిని తగ్గించుకునే వెసులుబాటు కూడా ఉందని కాబట్టి అందరూ వ్యాయామం చేయడం, సమయానికి తినడం, ఒత్తిడికి లోనవ్వకుండా ఉండటం, సరైన నిద్ర ఉండడం వంటివి పాటించడం వల్ల షుగర్ వ్యాధిని దూరం చేయవచ్చునని షుగర్ వ్యాధి వచ్చిన వాళ్ళు క్రమక్రమంగా తగ్గించుకోవచ్చునని వివరించారు. ఈ కార్యక్రమంలో కళాశాల ప్రిన్సిపాల్ డాక్టర్ డి.వెంకటేశ్వర రావు గారు మాట్లాడుతూ షుగర్ వ్యాధి ఉందో లేదో ముందుగా నిర్ధారించుకోవడం వల్ల, తగిన ఆహారపు నియమాలను

పాటించడం, వ్యాయామాలు చేయడం ద్వారా షుగర్ వ్యాధి బారిన పడకుండా జాగ్రత్తపడవచ్చునని సూచించడం జరిగింది.ఈ కార్యక్రమంలో లయన్స్ క్లబ్ ఇంటర్నేషనల్ పాలకొల్లు ప్రెసిడెంట్ లయన్ కె. జయభరత్ రెడ్డి గారు, లయన్. ఎన్. సీతారామారావు గారు, లయన్. భాను ప్రకాష్ గారు, జూనియర్ కళాశాల ప్రిన్సిపల్ టి వోల్గా గారు, ఛాంబర్స్ కళాశాల అధ్యాపక, అధ్యాపకేతర సిబ్బంది పాల్గొన్నారు

గౌరవనీయ డెట్స్ రికవరీ ట్రిబ్యునల్ - విశాఖపట్నం వారి ముందు
గ్రౌండ్ & ఫస్ట్ ఫ్లోర్, శ్రీ నారాయణ భవన్, సాయిబాబా వీధి, డాబా గార్డెన్స్, విశాఖపట్నం - 530 020

ఓ.ఎ.నెం.620/2024

డెట్ రికవరీ ట్రిబ్యునల్ (ప్రక్రియ) రూల్స్, 1993 యొక్క రూల్ 5 లోని సబ్–రూల్ (2ఎ)తో చదువబడే, చట్టం యొక్క సెక్షన్ 19 లోని సబ్ సెక్షన్ (4) ప్రకారం సమన్లు
దిగువ వారి మధ్యన :
స్టేట్ బ్యాంక్ ఆఫ్ ఇండియా, గణపవరం బ్రాంచ్, పశ్చిమ గోదావరి జిల్లా, తరపున ప్రాతినిధ్యం వహించువారు చీఫ్ మేనేజర్ ... దరఖాస్తుదారు
మరియు
తోట తేజ్ కుమార్ ... ప్రతివాది
ప్రతివాది చిరునామా: తోట తేజ్ కుమార్, తండ్రి : శ్రీమన్నారాయణ, 8-92/1, బి.సి. కాలనీ, బాపులపాడు, హనుమాన్ జంక్షన్, విజయవాడ, కృష్ణాజిల్లా – 521105.

పేపరు ప్రచురణ ద్వారా ప్రతివాదికి సమన్లు

గౌరవనీయ ప్రిసీడింగ్ ఆఫీసర్ / రిజిస్ట్రార్ వారి సమక్షమున ఓ.ఎ.నెం.620/2024, తేది.04.12.2024న జాబితా (లిస్టెడ్) చేయబడినది.
రుణం రూ.40,18,139/- వసూలు కొరకు మీ పైన వేసిన దావా (ఓ.ఎ) ననుసరించి, చట్టం యొక్క 19(4) సెక్షన్ క్రింద సదరు దరఖాస్తు పైన గౌరవనీయ ట్రిబ్యునల్ సమన్లు / నోటీసు జారీ (డిఆర్‌టి వారి ముందు హాజరు పరిచే సమయంలో ఓ.ఎ. ప్రతివాదికి అందచేయబడుతుంది) చేయడమైనది.
చట్టం యొక్క 19వ సెక్షన్ (4) వ సబ్–సెక్షన్ తదనుగుణంగా, మీరు, ప్రతివాదులు ఈ క్రింది అంశాలు గమనించవలెను:
1) సమన్లు జారీ చేసిన 30 రోజులలోగా కోరిన ఉపశమనం ఎందుకు మంజూరు చేయకూడదో కారణం చూపాలి.
2) ఒరిజినల్ దరఖాస్తు వరుస సంఖ్య 3ఎ లో సూచించిన ఎస్సెట్స్ లేదా ఆస్తులు కాకుండా ఇతర ఆస్తులు మరియు ఎస్సెట్స్ వివరాలను వెల్లడించాలి.
3) ఆస్తులు ఎటాచ్‌మెంట్ కొరకు దరఖాస్తు విచారణ మరియు డిస్పోజల్ పెండింగ్‌లో ఉన్నందున, సెక్యూర్డ్ ఎస్సెట్స్ లేదా అటువంటి ఇతర ఎస్సెట్స్ మరియు ఆస్తులు ఒరిజినల్ దరఖాస్తు వరుస సంఖ్య 3ఎ లో సూచించిన వాటితో లావాదేవీలు చేయుట లేదా విక్రయించుట నుండి మిమ్మల్ని నిరోధించడమైనది.
4) ఒరిజినల్ దరఖాస్తు వరుస సంఖ్య 3ఎ లో సూచించిన లేదా బహిరంగ పరచిన సెక్యూర్డ్‌గా ఇచ్చిన ఎస్సెట్స్ మరియు / లేదా ఇతర ఎస్సెట్స్ మరియు ఆస్తులు పైన మీరు సాధారణ వ్యాపారం మినహా, వాటిని ట్రిబ్యునల్ ముందస్తు అనుమతి లేకుండా విక్రయించుట, లీజు లేదా ఇతరత్రా లావాదేవీల ద్వారా మీరు బదిలీచేయ వీలులేదు.
5) సెక్యూర్డ్ ఆస్తులు లేదా ఇతర ఆస్తులు అమ్మకం ద్వారా వచ్చిన ఆదాయానికి మీరు బాధ్యత వహించాలి మరియు అట్టి విక్రయ ఆదాయాన్ని సదరు ఆస్తులు సెక్యూరిటీ ఇంటరెస్ట్ కలిగియున్న బ్యాంక్ లేదా ఆర్థిక సంస్థలు నందు నిర్వహిస్తున్న ఖాతా నందు జమ చేయవలెను.
ఇందుకు సంబంధించి లిఖిత స్టేట్‌మెంట్‌ను దాని కాపీని దరఖాస్తుదారునికి దాఖలు చేస్తూ తేది.04.12.2024న ఉదయం 10.30 గంటలకు ప్రిసైడింగ్ ఆఫీసర్/ రిజిస్ట్రార్ సమక్షంనకు హాజరు కావలసినదిగా కూడా మీకు సూచించడమైనది అట్లు చేయనిచో దరఖాస్తు మీ పరోక్షమున విచారించబడుతుంది మరియు నిర్ణయించబడుతుంది.
(ఇది నా స్వహస్తాలతో మరియు ట్రిబ్యునల్ ముద్రికతో 16 నవంబర్, 2024న ఇవ్వడమైనది)
సం/- అధీకృత అధికారి వారి సంతకం
సమన్లు జారీ చేయు వారు

రైతులు పండించిన ప్రతి ధాన్యం గింజను కొనుగోలు చేస్తాం

- జిల్లా జాయింట్ కలెక్టర్ పి . ధాత్రిరెడ్డి

కైకలూరు నవంబర్, 27 (ప్రభాతవార్త): తుఫాను భయంతో గాబరాపడి ఎవరూ ముందస్తు కోతలు, నూర్పిడికి పాల్పడవద్దని , రైతులు పండించిన ప్రతి ధాన్యం గింజను కొనుగోలు చేస్తామని జిల్లా జాయింట్ కలెక్టర్ పి . ధాత్రిరెడ్డి చెప్పారు. మండవల్లి, ముదినేపల్లి మండలాలలలో ధాన్యం కొనుగోలు కేంద్రాలను బుధవారం జేసీ సందర్శించి ధాన్యం కొనుగోలు ప్రక్రియను జేసీ పరీలించారు. ఈ సందర్భంగా జేసీ ధాత్రిరెడ్డి మాట్లాడుతూ వాతావరణశాఖ చేత జారీచేయబడిన తుఫాను హెచ్చరికల విషయమై రైతులెవరూ ఆందోళన చెందవద్దని, జిల్లాలో ఇప్పటికే నూర్చబడిన ధాన్యం కొనుగోలు, రవాణా చేయుటకు ఇప్పటికి తగినన్ని గోనెసంచులు రవాణా వాహనములతో సహా అన్నిరకాల ఏర్పాట్లు పూర్తి చేసి ప్రభుత్వ యంత్రాంగం తుఫాన్ను ఎదుర్కొనడానికి సర్వ సన్నద్ధముగా ఉందన్నారు. రాగల తుఫాను

ప్రభావము జిల్లాలో కేవలం పోలవరం, ముదినేపల్లి, కైకలూరు, కలిదిండి మండలాల పై మాత్రమే పాక్షిక ప్రభావం ఉంటుందని, అందుకు తగిన విధంగా జిల్లా యంత్రాంగం ముందస్తు చర్యలు తీసుకుందని, కావున రైతులు ఎటువంటి ఆందోళన చెందవద్దని జేసీ రైతులకు విజ్ఞప్తి చేశారు.అనంతరం ముదినేపల్లి మండలం వడాలిలో ధాన్యం కొనుగోలు కేంద్రాన్ని, ప్రక్రియను అనంతరం వ్యవసాయ ఉత్పత్తుల నిల్వ కేంద్రాన్ని జేసీ పరిశీలించారు.జేసీ వెంట పౌర సరఫరాల సంస్థ జిల్లా మేనేజర్ శ్రీలక్ష్మి, రెవిన్యూ సిబ్బంది, ప్రభృతులు పాల్గొన్నారు.

బాల్య వివాహాల అనర్థల పై విస్తృత ప్రచారం అవసరం :కలెక్టర్ నాగరాణి

భీమవరం నవంబర్ 27 ప్రభాతవార్త :బాల్య వివాహాల వలన కలిగే అనర్థాలపై విస్తృత ప్రచారం కల్పించడంతోపాటు, నిరోధానికి గట్టిగా కృషి చేయాలని జిల్లా కలెక్టర్ చదలవాడ నాగరాణి సంబంధిత అధికారులను ఆదేశించారు."బాల్ వివాహ ముక్త్ భారత్" అనే జాతీయ ప్రచార కార్యక్రమాన్ని న్యూఢిల్లీ విజ్ఞాన్ భవన్ నుండి కేంద్ర మహిళా మరియు శిశు అభివృద్ధి శాఖ మంత్రి అన్నపూర్ణాదేవి బుధవారం లాంఛనంగా ప్రారంభించారు. రాష్ట్ర మహిళా మరియు శిశు అభివృద్ధి శాఖ మంత్రి సావిత్రి ఠాగూర్, ఆ శాఖ కార్యదర్శి, తదితరులు ఈ కార్యక్రమంలో పాల్గొన్నారు. కలెక్టరేట్ లోకలెక్టర్ చదలవాడ నాగరాణి, సంబంధిత శాఖ అధికారులతో కలిసి పాల్గొని కార్యక్రమాన్ని వర్చువల్ గా తిలకించి బాల్య వివాహాలకు వ్యతిరేకంగా సామూహిక ప్రతిజ్ఞ చేయించారు. తదుపరి బాల్య వివాహాలను ప్రోత్సహిస్తే అమలు చేసే చట్టాలపై రూపొందించిన సమాచార గోడ ప్రతిని జిల్లా కలెక్టర్ చేతుల మీద ఆవిష్కరించారు. "బాల్ వివాహ ముక్త్ భారత్" ప్రచారం ద్వారా దేశాన్ని బాల్య వివాహ రహితంగా మార్చడంపై దృష్టి సారించడం జ

'రాబిన్‌హుడ్' ప్రెస్ మీట్

హీరో నితిన్ మచ్‌అవైటెడ్ హీస్ట్ కామెడీ రాబిన్ హుడ్. వెంకీ కుడుముల దర్శకత్వంలో మైత్రీ మూవీమేకర్స్ నిర్మాతలు నవీన్ యెర్నేని, వై రవిశంకర్ హైబడ్జెట్‌తో నిర్మిస్తున్న ఈ చిత్రంలో శ్రీలీల హీరోయిన్‌గా నటిస్తున్నారు. ఈ చిత్రానికి సంబంధించిన ప్రమోషనల్ యాక్టివిటీస్ జోరుగా జరుగుతున్నాయి. టీజర్, ఫస్ట్ సింగిల్ వన్ మోర్ టైమ్‌కి ట్రెమండస్ రెస్పాన్స్ వచ్చింది. ఈ మూవీ డిసెంబర్ 25న గ్రాండ్ రిలీజ్‌కు రెడీ అవుతుంది. ఈ సందర్భంగా టీం ఫస్ట్ కనెక్ట్ ప్రెస్ మీట్‌ని నిర్వహించింది. ఫస్ట్ కనెక్ట్ ప్రెస్ మీట్‌లో హీరో నితిన్ మాట్లాడుతూ, అందరికీ నమస్కారం. రాబిన్‌హుడ్.. నేను, వెంకీ కలిసిచేస్తున్న సెకండ్ ఫిల్మ్. భీష్మ మ్యాజిక్ ఈ సినిమాతో మళ్లీ రిపీట్ అవుతుందని స్ట్రాంగ్‌గా బిలీవ్ చేస్తున్నాను. శ్రీలీలతో కూడా ఇది నా సెకండ్ ఫిల్మ్. ఈ సినిమాతో మా పెయిర్ హిట్ పెయిర్ అనిపించుకుంటుందని స్ట్రాంగ్‌గా నమ్ముతున్నాను. ఈసినిమా నుంచి వచ్చిన టీజర్, సాంగ్‌కి చాలా అద్భుతమైన రెస్పాన్స్ వచ్చింది. ఇంత మంచి సాంగ్స్ ఇచ్చిన జీవి ప్రకాష్‌కి థాంక్యూ. మైత్రి మూవీ మేకర్స్ నవీన్, రవి లేకపోతే ఈ సినిమా ఇంత రిచ్, ఇంత గ్రాండ్‌గా వచ్చేది కాదు. నా కెరియర్‌లోనే ఇది హయ్యస్ట్ బడ్జెట్ సినిమా. ఒక విషయం కాన్ఫిడెంట్‌గా చెబుతున్నా. డిసెంబర్ 25 నాడు రాబిన్‌హుడ్ నిర్మాతలు పెట్టిన డబ్బుని రెంట్టింపుతో సహా మీ నుంచి దోచుకొని వారికి ఇస్తాడు. గ్యారెంటీగా చెబుతున్నా. ఈ క్రిస్మస్ మాదే. థాంక్ యూ అన్నారు. హీరోయిన్ శ్రీలీల మాట్లాడుతూ, అందరికీ నమస్కారం. రాబిన్‌హుడ్ నాకు చాలా స్పెషల్ ఫిలిం. నా క్యారెక్టరైజేషన్‌పరంగా పెర్ఫార్మెన్స్‌పరంగా చాలా డిఫరెంట్‌గా ఉండే సినిమా ఇది. ఇప్పటివరకు కమర్షియల్ హీరోయిన్‌గా, డాన్సింగ్ స్పెషల్‌గా ఆడియన్స్ చూశారు. నిర్మాతలు నవీన్,రవికి, హీరోనితిన్, డైరెక్టర్ వెంకీకి థాంక్యూ సో మచ్. సినిమాని మీ అందరూ చూసి ఎంజాయ్ చేయాలని కోరుకుంటున్నాను అన్నారు. డైరెక్టర్‌వెంకీ కుడుముల మాట్లాడుతూ, రాబిన్‌హుడ్ స్క్రిప్ట్ చేసుకోవడానికి నాకు చాలా టైందొరికింది. ఇప్పుడు వరకు నాకెరియర్లో ఈ సినిమా ద బెస్ట్ వర్క్ అనుకుంటున్నాను. ఎడిట్ రూమ్‌లో సినిమాచూసుకున్నాను. మాప్రొడ్యూసర్స్ కూడా చూశారు. వాళ్ళు చాలా హ్యాపీగా ఉన్నారు. నన్ను, కథనినమ్మి ఇంత బడ్జెట్ పెట్టిన మైత్రి మూవీ మేకర్స్ నిర్మాతలకి థాంక్యూ సో మచ్. నన్ను ఎంతోబలంగా నమ్మి సపోర్ట్ చేసేనితిన్ అన్నకి థాంక్యూ.

చీరాలలో 'వీకెండ్' మొదటి షెడ్యూల్

విఐపి శ్రీ హీరోగా, ప్రియా దేషపాగ హీరోయిన్‌గా నటిస్తున్న చిత్రం, వీకెండ్. ఖడ్గధార మూవీస్ బ్యానర్‌లో ఐడీ భారతీ నిర్మాతగా తెరకెక్కుతున్న ఈ సినిమాకి బీ రాము రచయిత మరియు దర్శకులు. ఒక పక్కా కమర్షియల్ క్రైమ్ థ్రిల్లర్‌గా తెరకెక్కుతున్న వీకెండ్ సినిమా షూటింగ్ మొదలైంది. దర్శక నిర్మాతల ఆధ్వర్యంలో చీరాలలోని సెయింట్‌ఆన్స్ కాలేజ్ ఆఫ్ ఇంజనీరింగ్‌లో సినిమా షూటింగ్ ప్రారంభమైంది. ఎన్‌ఆర్‌ఐ లేళ జయ మొదట కెమెరా రోల్ చేయగా, సీనియర్ ఆర్టిస్ట్ అజయ్‌ఘోష్ మొదట క్లాప్ కొట్టారు. షూట్ మొదలుపెట్టిన అనంతరం ఈసినిమా యొక్క మొదటి షెడ్యూల్ అంతా చీరాల లోనే జరగబోతుందని చిత్ర దర్శక నిర్మాతలు పేర్కొన్నారు. హీరో: విఐపి శ్రీ, హీరోయిన్: ప్రియా దేషపాగ, ముఖ్యపాత్రలు: అజయ్ మరియూ ఎస్తర్, సహపాత్రలు: డెబోర, సునిత, జబర్దస్త్ అశోక్, యోగి ఖత్రే, తదితరులు, టెక్నీషియన్స్: ఈశ్వర్ నిఖిత ప్రెసెంట్స్, నిర్మాణం: ఖడ్గధార మూవీస్, నిర్మాత: ఐడీ భారతీ, రచన దర్శకత్వం: రాము బీ, డిఓపి: యుఎస్ విజయ్, సంగీతం: ఎన్ అర్జున్,ఎడిటింగ్: ఈ ఎన్ స్టూడియో.

'టర్నింగ్ పాయింట్' టీజర్!

వైవిధ్యమైన కథలతో ఆకట్టుకునే కథానాయకుడు త్రిగుణ్ (అదిత్ అరుణ్) హీరోగా, హెబ్బా పటేల్, ఇషాచావ్లా, వర్షిణి హీరోయిన్స్‌గా స్వాతి సినిమాస్ పతాకంపై సురేష్ దత్తి నిర్మిస్తున్న చిత్రం టర్నింగ్ పాయింట్. ఈ చిత్రానికి కుహన్ నాయుడు దర్శకుడు. బుధవారం ఈ చిత్రం టీజర్‌ను వెర్సైటైల్ కథా నాయకుడు అల్లరి నరేష్ విడుదల చేశారు. ఈ సందర్భంగా నరేష్ మాట్లాడుతూ టర్నింగ్ పాయింట్ టీజర్ అందర్ని ఇంప్రెస్ చేసే విధంగా ఉంది. ఈ చిత్రం కథా నాయకుడు త్రిగుణ్ మంచి కమర్షియల్ సక్సెస్ కోసం ఎదురు చూస్తున్నాడు. ఈ చిత్రంతో అతని కెరీర్‌కు కమర్షియల్ సక్సెస్‌తో టర్నింగ్ పాయింట్‌గా నిలుస్తుందనుకుంటున్నాను. ఈ చిత్రం బ్లాక్‌బస్టర్ విజయం సాధించి, చిత్ర టీమ్ అందరికి మంచి సక్సెస్ రావాలని కోరుకుంటున్నాను అన్నారు. దర్శకుడు మాట్లాడుతూ, క్రైమ్ థ్రిల్లర్‌గా రూపొందుతున్న మా చిత్రం టీజర్‌ను నరేష్ ఆవిష్కరించడం సంతోషంగా వుంది. క్రైమ్‌థ్రిల్లర్‌గా తెరకెక్కుతోన్న ఈ చిత్రంలో త్రిగుణ్ పవర్‌ఫుల్ పోలీస్ ఆఫీసర్‌గా నటిస్తున్నాడు. చిత్రంలోని ప్రతి సన్నివేశం ఎంతో ఉత్కంఠభరితంగా ఉంటుంది. సినిమాలో యాక్షన్ ఏపిసోడ్స్ కూడా అలరించే విధంగా వుంటాయి. మర్డర్ మిస్టరీకి సంబంధించిన సస్పెన్స్ ఎలిమెంట్స్ ఆడియన్స్ ఎంగేజ్ చేస్తాయి. ప్రస్తుతం నిర్మాణా నంతర పనులు జరుగుతున్నాయి అన్నారు. నిర్మాత మాట్లాడుతూ, ఓ కొత్త పాయింట్‌తో కుహన్ నాయుడు చెప్పిన కథ నచ్చ డంతో ఈ సినిమాను నిర్మించాం. నేటి ప్రేక్షకులు కోరుకునే కొత్త దనంతో పాటు సస్పెన్స్ అంశాలు ఉంటాయి. ప్రతి సన్నివేశం ఎంతో ఉత్కంఠభరితంగా ఉంటుంది. టీజర్‌కు మంచి స్పందన వస్తోంది. తప్పకుండా చిత్రం కూడా మంచి విజయాన్ని సాధిస్తుందనే నమ్మకం ఉందిఖి అన్నారు. త్రిగుణ్ (అదిత్ అరుణ్), హెబ్బాపటేల్, ఇషా చావ్లా, వర్షిణి, రాశి, చమ్మక్ చంద్ర, రంగస్థలం మహేష్ తదితరులు నటిస్తున్న ఈ చిత్రానికి ఫైట్స్: రామ కృష్ణ, మల్లేష్, ఎడిటర్: నాగిరెడ్డి, సంగీతం: ఆర్.ఆర్.ధ్రువన్, కెమెరా: గరుడ వేగ అంజి, లైన్ ప్రొడ్యూసర్: కుమార్ కోట, కో ప్రొడ్యూసర్స్: నందిపాటి ఉదయభాను, ఎం.ఫణి భూషణ్ కుమార్, జీఆర్ మీనాక్షి , ప్రొడక్షన్ డిజైనర్: అలిజాల పాండు, ప్రొడక్షన్ మేనేజర్: రవి ఓలేటి, నిర్మాత: సురేష్ దత్తి, కథస్క్రీన్‌ప్లే మాటలు దర్శకత్వం: కుహన్

'శ్రీ గాంధారి' తెలుగులో రిలీజ్

హారర్ చిత్రాలపై ఆడియెన్స్‌కి ఎప్పుడూ ఓ అంచనాలుంటాయి. ఈ మధ్య నవ్విస్తూనే భయపెట్టించే చిత్రాలు ఎక్కువగా వస్తున్నాయి. హారర్ జానర్ ఎప్పుడూ ఎవర్ గ్రీన్‌గానే ఉంటుంది. ఈ క్రమంలోనే అందాల తార హన్సిక శ్రీ గాంధార్థి అంటూ భయపెట్టించేందుకు వస్తున్నారు. మసాలా పిక్స్ బ్యానర్‌పై ఆర్ కన్నన్ దర్శకత్వం వహిస్తూ నిర్మించారు. ఇక ఈ చిత్రాన్ని సరస్వతి డెవలపర్స్‌తో కలిసి లచ్చురం ప్రొడక్షన్స్ బ్యానర్ మీద రాజు నాయక్ తెలుగులో రిలీజ్ చేస్తున్నారు. ఈ మూవీని వీకేఆర్ (విక్రమ్ కుమార్ రెజింతల) సమర్పిస్తున్నారు. హిందూ ట్రస్ట్ కమిటీకి హెడ్ ఆఫీసర్‌గా పనిచేసే యువతిగా హన్సిక ఈ చిత్రంలో నటించారు. ఆమె గంధర్వ కోట పురాతన స్మారకానికి సంబంధించిన పరిశోధన ప్రాజెక్ట్‌ను చేపట్టడంతో అసలు కథ మొదలవుతుంది. ఒక రాజు నిర్మించిన శతాబ్దాల నాటి ఈ కోటలో ఎన్నో రహస్యాలుంటాయి. ఆ రహస్యాల్ని ఎలా బయటకు తీసుకు వచ్చారు? అన్నది కథ. ఈ మేరకు గతంలోనే రిలీజ్ చేసిన ట్రైలర్ అందరినీ ఆకట్టుకుంది. ఇక ట్రైలర్‌లో హన్సిక లుక్స్, యాక్టింగ్ చాలా కొత్తగా అనిపించాయి. ఇతర ఆర్టిస్టుల లుక్స్, వేరే భాషల్లో చెప్పిన డైలాగ్స్ ఆసక్తి రేకెత్తిస్తాయి. ఈ చిత్రంలో మెట్రో శిరీష్, మయిల్‌సామి, తలైవాసల్ విజయ్, ఆడుకాలం నరేన్, స్టంట్ సిల్వా, వినోదిని, పవన్, బ్రిగిడా సాగా, వడివేల్ మురుగన్, కలైరాణి వంటి వారు ముఖ్య పాత్రలను పోషించారు.

శ్రీ గాంధారి కథను తొల్కప్పియన్, స్క్రీన్ ప్లేని ధనంజయన్ అందించారు. ఈ సినిమాకు సినిమాటోగ్రాఫర్‌గా బాల సుబ్రమణియన్, మ్యూజిక్ కంపోజర్‌గా ఎల్వీ గణేష్ ముత్తు, ఎడిటర్‌గా జిజింత్ర, సిల్వా స్టంట్ డైరెక్టర్‌గా పని చేశారు. మిస్టరీ, సస్పెన్స్, హారర్, థ్రిల్లర్‌గా తెరకెక్కిన శ్రీ గాంధార్థి చిత్రాన్ని డిసెంబర్‌లో గ్రాండ్‌గా విడుదల చేసేందుకు రాజు నాయక్ సన్నాహాలు చేస్తున్నారు. నటీనటులు: హన్సిక, మెట్రో శిరీష్, మయిల్‌సామి, తలైవాసల్ విజయ్, ఆడుకాలం నరేన్, స్టంట్ సిల్వా, వినోదిని, పవన్, బ్రిగిడా సాగా, వడివేల్ మురుగన్, కలైరాణి తదితరులు, సాంకేతిక బృందం బ్యానర్: సరస్వతి డెవలపర్స్, లచ్చురం ప్రొడక్షన్స్, నిర్మాత: రాజు నాయక్, సమర్పణ: వీకేఆర్ (విక్రమ్ కుమార్ రెజింతల) దర్శకుడు: ఆర్ కన్నన్.

'తల్లి మనసు'కు సెన్సార్ ప్రశంసలు

ముత్యాల సుబ్బయ్య సమర్పణలో ఆయన తనయుడు ముత్యాల అనంత కిషోర్ తొలిసారి నిర్మాతగా మారి, నిర్మించిన చిత్రమిది. ఇటీవలనే తొలికాపీ సిద్ధమైన ఈ చిత్రం, సెన్సార్ కార్యక్రమాలు కూడా పూర్తయ్యాయని నిర్మాత ముత్యాల అనంత కిషోర్ తెలియజేస్తూ, ఈ చిత్రాన్ని చుసిన సెన్సార్ సభ్యులు చాలా బావుందని, తల్లికి సంబందించిన ఓ మంచి సబ్జెక్టుతో ఇటీవల కాలంలో ఇలాంటి చిత్రం రాలేదని ప్రశంసించడం ఆనందంగా ఉంది. అలాగే కొద్ది రోజుల క్రితం పోస్ట్ ప్రొడక్షన్ దశల్లో మా సినిమాను చూసిన కొందరు స్నేహితులు సైతం అభినందించారు. డిసెంబర్ చివరి వారంలో లేదా జనవరి మొదటి వారంలో కానీ అనుకూలమైన తేదీని చూసుకుని చిత్రాన్ని విడుదల చేస్తాం. నైజాంలో ఈ చిత్రాన్ని ఏషియన్ ఫిలిమ్స్ డిస్ట్రిబ్యూషన్ ద్వారా విడుదలచేస్తాం అని చెప్పారు. చిత్ర సమర్పకులు ముత్యాల సుబ్బయ్య మాట్లాడుతూ, తల్లి సబ్జెక్టుతో ఓ మంచి చిత్రాన్ని ప్రేక్షకులకు అందించాలని మేము ఏదైతే ఆశించి, మా సొంత బ్యానర్‌లో ఈ చిత్రాన్ని తీశామో అది నెరవేరింది. ఒక మంచి సబ్జెక్టుతో మా అబ్బాయి నిర్మాతగా చిత్ర పరిశ్రమలోకి ఎంటర్ కావడం సంతోషదాయకం. అని అన్నారు. దర్శకుడు వి.శ్రీనివాస్ (సిప్పీ) మాట్లాడుతూ, గతంలో తల్లి సబ్జెక్టుతో ఎన్నో సినిమాలు వచ్చి, ఉండవచ్చు. కానీ, ఓ మధ్యతరగతి తల్లి ఎలాంటి సంఘర్షణలకు గురయ్యిందన్న అంశాన్ని ప్రేక్షకులకు హత్తుకునేలా వైవిధ్యముగా చెప్పాం. తెరపై ఎక్కడా ఆర్టిస్టులు కనిపించరు. ఆద్యంతం పాత్రలు మాత్రమే కనిపించి, ప్రేక్షకుడు కథలో లీనమవుతాడు అని అన్నారు. ఈ చిత్రంలోని ఇతర ముఖ్య పాత్రలలో, రఘుబాబు, శుభలేఖ సుధాకర్, సాహిత్య, వైష్ణవి, దేవిప్రసాద్, ఆదర్శ్ బాలకృష్ణ, శాంతకుమార్, గౌతం రాజు, దేవిశ్రీ, జబర్దస్త్ ఫణి తదితరులు తారాగణం. ఈ చిత్రానికి మూల కథ: శరవణన్, కదా విస్తరణ: ముత్యాలసుబ్బయ్య, మరుధూరి రాజా, మాటలు: నివాస్, పాటలు: భువనచంద్ర, సంగీతం: కోటి.

'వికటకవి' మీట్ ది ప్రెస్

నరేష్ అగస్త్య, మేఘా ఆకాష్ ప్రధాన పాత్రల్లో ప్రదీప్ మద్దాలి దర్శకత్వంలో ప్రముఖ నిర్మాణ సంస్థ ఎస్.ఆర్.టి.ఎంటర్‌టైన్‌మెంట్స్ బ్యానర్‌పై ప్యాషనేట్ ప్రొడ్యూసర్ రామ్ తాళ్లూరి వికటకవి వెబ్ సిరీస్‌ను నిర్మించారు. ఈ కార్యక్రమంలో, నిర్మాత రామ్ తాళ్లూరి మాట్లాడుతూ, ఈ కథను నాకు సాయి తేజ్ నాకు రెండేళ్ల ముందే చెప్పాడు. అప్పుడు ఫీచర్ ఫిల్మ్ అనుకున్నాం. కానీ జీ5 వల్ల ఇది వెబ్ సిరీస్‌లా మారింది. అద్భుతంగా ఈ వెబ్ సిరీస్‌ను జీ5 నిర్మించింది. కంటెంట్ చూసి నాకు చాలా గర్వంగా అనిపిస్తోంది. దర్శకుడు ప్రదీప్‌కు చాలా మంచి పేరు వస్తుంది. చాలా పెద్దస్థాయికి వెళ్తాడు. సాగర్, మహేంద్ర ఇలా అందరూ కష్టపడి చేశారు. నరేష్ చాలా మంచి వ్యక్తి. ఆయనకు మంచి విజయాలు దక్కాలి. మేఘా ఆకాష్ అద్భుతంగా నటించారు. టీం అందరికీ ఆల్ ది బెస్ట్. జీ5లో నవంబర్ 28న ఈ సిరీస్‌ను అందరూ చూడండి అని అన్నారు.నరేష్ అగస్త్య మాట్లాడుతూ, జీ5లో నేను పసుపు కుంకుమ సీరియల్ చేశాను. ఇప్పుడు లీడ్‌గా వెబ్ సిరీస్‌లు చేస్తున్నాను. రామ్ తాళ్లూరితో పని చేయడం ఆనందంగా ఉంది. దేశ్ రాజ్ పట్టు పట్టి నాకు ఈ పాత్రను ఇచ్చారు. పరువు వెబ్ సిరీస్ చూసి నన్ను అనుకున్నందుకు థాంక్స్. షోయబ్ మా అందరినీ అద్భుతంగా చూపించారు. ఇంత క్వాలిటీతో తెలుగులో ఓ సిరీస్ రాలేదనిపించింది. మా ఆర్ట్ డైరెక్టర్ కిరణ్ అద్భుతంగా సెట్స్ వేసి ఇచ్చారు. డైరెక్టర్ పక్కనే కూర్చుని అన్నీ గమనిస్తుంటారు. మేఘా ఆకాష్‌తో పని చేయడం సంతోషంగా ఉంది. చాలా చక్కగా నటించారు. ప్రదీప్ అద్భుతంగా తెరకెక్కించిన మేఘా ఆకాష్ మాట్లాడుతూ, సాయి తేజ అద్భుతంగా ఈ కథను రాశాను. నాకు ఇంత మంచి పాత్రను ఇచ్చిన ప్రదీప్ గారికి థాంక్స్. ప్రదీప్ డైరెక్షన్ టీం ఎంతో సహకరించింది. నరేష్‌తో పని చేయడం ఆనందంగా ఉంది. ఆయన చాలా మంచి వ్యక్తి. వికటకవి నవంబర్ 28న జీ5లో రాబోతోంది. అందరూ చూడండి అని అన్నారు. దర్శకుడు ప్రదీప్ మద్దాలి మాట్లాడుతూ, సర్వం శక్తిమయం తరువాత ఏ ప్రాజెక్ట్ చేయాలని అనుకుంటూ ఉన్నాను. ఆ టైంలో రామ్ తాళ్లూరిని కలిశాను. ఈ కథను ఆయన వినిపించారు. నాకు అద్భుతంగా నచ్చింది. ఇది చాలా పెద్ద స్పాన్ ఉన్న కంటెంట్. అద్భుతమైన టీం సెట్ అయింది. షోయబ్ కెమెరా వర్క్, అజయ్ మ్యూజిక్, గాయత్రి క్యాస్ట్యూమ్, కిరణ్ ఆర్ట్ వర్క్ ఇలా అన్నీ అద్భుతంగా సెట్ అయ్యాయి. నరేష్ అగస్త్యను మత్తు వదలరా నుంచి ఫాలో అవుతున్నాను. ఆయనతో పని చేయాలని అనుకుంటూ ఉన్నాను. నరేష్ అద్భుతంగా నటించారు. ధనుష్ తూటా చిత్రంలో మేఘా నటన నాకు చాలా ఇష్టం. ఈ చిత్రంలో లక్ష్మీ పాత్రను మేఘా ఆకాష్ చక్కగా పోషించారు. మా వెబ్ సిరీస్ జీ5లో నవంబర్ 28న రాబోతోంది. అందరూ చూడండి అని అన్నారు. దర్శక, రచయిత బీవీఎస్ రవి మాట్లాడుతూ, వికటకవిలో నాలుగు ఎపిసోడ్స్ ఆల్రెడీ చూశాను. అద్భు తంగా ఉంది. సంగీతం, కెమెరా వర్క్, క్యాస్ట్యూమ్ ఇలా అన్ని అద్భుతంగా సెట్ అయ్యాయి. అజయ్ మ్యూజిక్ అదిరిపోయింది. నరేష్, మేఘా ఆకాష్ అద్భుతంగా నటించారు. అమిత్ పాత్ర బాగుంటుంది. ప్రదీప్‌కు చాలా మంచి పేరు వస్తుంది. డైరెక్టర్‌గా ప్రదీప్ నెక్ట్స్ లెవెల్‌కు వెళ్తాడు. జీ5 కంటెంట్ హెడ్ సాయి తేజ్ మాట్లాడుతూ, రామ్ తాళ్లూరి ప్రోత్సాహం వల్లే నేను వికటకవి లాంటి కథలు రాయగలిగాను. ఈ కథను చెప్పేందుకు జీ5కి వెళ్లాను. కానీ వాళ్లు నన్ను కంటెంట్ హెడ్‌గా ఉండమని అన్నారు. ఈ కథ ఓకే అయ్యాక డైరెక్టర్ గురించి చర్చలు జరిగాయి. నేను ప్రదీప్ మద్దాలి పేరు చెప్పడంతోనే అంతా ఒప్పేసుకున్నారు. ఆయన ది బెస్ట్ ఇస్తారని అంతా నమ్మాం. ఇచ్చిన బడ్జెట్‌లో అద్భుతమైన క్వాలిటీ ఇచ్చే కెమెరామెన్ కోసం చూశాం. షోయబ్ అద్భుతమైన విజువల్స్ ఇచ్చాడు. అజయ్ బీజీఎం అదిరిపోయింది. నరేష్, మేఘా ఆకాష్ అద్భుతంగా నటించారు. జీ5 బిజినెస్ హెడ్ అనురాధ గూడూరు మాట్లాడు తూ, సాయి చెప్పిన కథ మాకు చాలా నచ్చింది. క్లైమాక్స్ ఊహించలేకపోయాం. రామ్ వల్ల ఈ ప్రాజెక్ట్ మరింత పై

'ఛాన్స్‌వస్తే..ఆర్ఆర్ఆర్ లాంటి సినిమా చేస్తా

దర్శక ధీరుడు ఎస్.ఎస.రాజమౌళికి కూడా తొలి సినిమా స్టూడెంట్ నం.1 చిత్రమే. ఆ తరువాత ఆయన బాహుబలి, ఆర్ఆర్ఆర్ లాంటి అద్భుతాలు సృష్టించాడు. నాకు కూడా నా తొలిచిత్రం రోటి కపడా రొమాన్స్ చిత్రం కూడా నాకు స్టూడెంట్ నం.1 లాంటిదే. భవిష్యత్‌లో నేను కూడా ఆర్ఆర్ఆర్ లాంటి సినిమాలు తీస్తా. అలాంటి కథలు కూడా నా దగ్గర ఉన్నాయి. కానీ తొలి చిత్ర దర్శకుడిని నిలబడే ఛాన్స్ ఇవ్వండి. చిన్న సినిమాలకు స్పేస్ ఇవ్వండి. ఇక్కడి సినిమాలకు అవకాశం ఇవ్వండి. ఏ సినిమాలు లేక ఇప్పటికీ అమరన్ సినిమానే ఇక్కడ ఆడుతుంది. మన సినిమాలు అక్కడ పట్టించుకోరు. ముందు మన సినిమాను బ్రతికించుకోండి అంటున్నారు దర్శకుడు విక్రమ్ రెడ్డి. హర్ష నర్రా, సందీప్ సరోజ్, తరుణ్, సుప్రజ్ రంగా, సోనూ ఠాకూర్, నువ్వేక్ష, మేఘ లేఖ, ఖుష్బూ చౌదరి హీరో హీరోయిన్లుగా విక్రమ్ రెడ్డి దర్శకత్వంలో రూపొందిన చిత్రం ఖిరోటి కపడా రొమాన్స్ఖి. బెక్కెం వేణుగోపాల్.. సృజన్ కుమార్ బొజ్జం సంయుక్తంగా నిర్మించిన ఈ చిత్రం ఈ నెల 28న ప్రేక్షకుల ముందుకు రానుంది. ఈ సందర్భంగా దర్శకుడు విక్రమ్‌రెడ్డి చిత్ర విశేషాలను విలేకరులతో పంచుకున్నారు.

మీ నేపథ్యం ఏమిటి? నేను పుట్టి పెరిగింది హైదరాబాద్‌లోనే. నేను సినీ రంగంలోకి రావడానికి కారణం మా అమ్మ. ఆమె నాకు ఇన్‌స్పిరేషన్. ప్రతి శుక్రవారం విడుదలైన ప్రతి సినిమా తన లేడీ గ్యాంగ్‌తో కలిసి చూసేది. అమ్మతో పాటు నేను కూడా వెళ్లేవాడిని. అలా నాకు తెలియకుండానే సినిమాపై ఇష్టం ఏర్పడింది. ఇక ఎలాగైనా సినిమా రంగంలోకి వెళ్లాలని ఫిక్స్ అయ్యాను. అయితే దర్శకుడు తేజ చిత్రం సినిమా పోస్టర్‌పై ఆయన పేరు చూసిన తరువాత దర్శకుడిని అవ్వాలని నిర్ణయించుకున్నాను. ఆ తరువాత సినిమా రంగంలోకి రావడానికి చాలా ప్రయత్నించాను. ఎవరి దగ్గరనైనా అసిస్టెంట్ దర్శకుడిగా జాయిన్ కావాలని అనుకుని ప్రయత్నించాను కానీ కుదరలేదు. **రోటి కపడా రొమాన్స్ ఎలాంటి చిత్రం?** ఇదొక యూత్‌ఫుల్ రొమాంటిక్ ఎంటర్‌టైనర్, కామెడీ, ఫ్రెండ్‌షిప్ నేపథ్యంలో సినిమా ఉంటుంది. ఈ సినిమాలో నాలుగు ప్రేమకథలు ఉంటాయి. **నలుగురు అబ్బాయిల లైఫ్‌లోకి నలుగురు అమ్మాయిలు వచ్చిన తరువాత వాళ్ల జీవితం ఎలా మారిపోయింది?** లవ్ బ్రేకప్ తరువాత వాళ్ల రియలైజేషన్ ఏమిటి అనేది సినిమా. అన్ని ఎమోషన్స్ మిక్స్ అయిన పర్‌ఫెక్ట్ ఎంటర్‌టైనర్ ఇది. సినిమా లోని పతాక సన్నివేశాలు పదిహేను నిమిషాలు అందరి హృదయాలకు హత్తుకుంటాయి. అందరూ ఈ సినిమాకు కనెక్ట్ అవుతారు. **కథలో ఏమైనా మార్పులు చేశారా?** ఫస్ట్ ఈ సినిమా దిల్ రాజు చేద్దామని అనుకున్నారు. అయితే ఆయన కథలో మార్పులు చేయమని అడిగారు. ఆ మార్పుల వల్ల నా కథకు చాలా ఎఫెక్ట్ అవుతుంది. అందుకే ఒప్పుకోలేదు. **దిల్ రాజు లాంటి నిర్మాత బ్యానర్‌లో సినిమా చేసి వుంటే బాగుండేది కదా? ఆయనను కాదని సినిమా చేయడం రిస్క్ అనిపించలేదా?** తప్పు అయినా ఒప్పు అయినా నేను అది నేనే చేయాలి. నేను ఏదో ఒక విధంగా ఏదో ఒక సినిమాతో దర్శకుడిని అయిపోవాలి అనుకునే తత్వం నాది కాదు. నా కథకు నేనే క్రిటిక్‌ని కథపై నాకున్న నమ్మకం అలాంటిది. ఈ విషయాన్ని రాజు కూడా స్వాగతించారు. నా చిత్రానికి రోటి కపడా రొమాన్స్ అనే టైటిల్ కూడా దిల్ రాజు ఇచ్చారు.

దర్శకుడు విక్రమ్ రెడ్డి

అదితి రావు నయా లుక్

యక్షగానానికి పుట్టినిల్లు ..

యక్షగానానికి పుట్టినిల్లు మా ఇల్లు.. శ్రద్ధ, ఆసక్తి ఉంటే అసాధ్యాలనూ సుసాధ్యం చేయొచ్చు.ప్రియంక కె.మోహనే అందుకు నిదర్శనం. తండ్రిని కాదనలేక జానపద కళను నేర్చుకోవడం మొదలుపెట్టిన ఆమె ఇప్పుడు గురువుగా మారి భావితరాలకు ఆ విద్యను అందిస్తోంది. ఆమె ప్రయాణంలో విశేషాల్ని చెప్పుకొచ్చారిలా..

యక్షగానానికి పట్టుకొమ్మ అయిన దక్షిణ కర్ణాటక, ఉడుపి జిల్లా సాలిగ్రామం మాది. అంతరించిపోతున్న జానపద నృత్యకళల్ని కాపాడుకోవాలనుకునే వారిలో మా నాన్న మోహన్ ఒకరు. పూర్వికుల నుంచి తాను నేర్చుకొన్ని కళ పట్టణాలకూ విస్తరించి, ప్రజాదరణ పొందాల తపించేవారు. అందుకే కుటుంబంతో సహా బెంగళూరు వచ్చారు. యక్ష దేగుల అనే సంస్థను స్థాపించి, ఊరి నుంచి 20, 30 మంది కళాకారులను రప్పించి వారితో ప్రదర్శనలు ఇప్పించేవారు.

వాళ్లంతా నాన్న వయసు వాళ్లే మా తరవాత ఈ కళ పరిస్థితి ఏమిటి? కొత్తవాళ్లెవరూ నేర్చుకోవడానికి ముందుకు రావడం లేదు అని నాన్న నాకూ, అక్కకి నేర్పించారు. అప్పటివరకూ ఇది మగవాళ్లు మాత్రమే ప్రదర్శించే కళారూపం. దీంతో ఆడపిల్లలతో వీధి బాగోతాలు ఆడిస్తావా అని తిట్టినవాళ్లే ఎక్కువ. అవేమీ లెక్కచేయలేదు నాన్న. దాంతో ఎనిమిదేళ్ల వయసు నుంచి యక్షగానం నేర్చుకోవడం మొదలు పెట్టాను.

ఆరోజుని మరచిపోలేను.. మమ్మల్ని చూసి ఇరుగుపొరుగు పిల్లలు ఆసక్తి చూపించారు మా మొదటి ప్రదర్శన మేళాలో కూ ఇవ్వబోతున్నామని చెప్పారు. ఆరోజుని ఎప్పటికీ మరచిపోలేను. భయంగా ఉన్న నన్ను చూసి వేదిక ఎక్కించలేదు. కానీ అక్కతో జతగా చేయాల్సిన వాళ్లు రా నన్ను వెళ్లమన్నారు. ఆ రోజు మా ప్రదర్శనకు వచ్చిన ప్రశంసలే యక్షగానం పై నాకు ఇష్టాన్ని పెంచాయి. లోతుగా తెలుసుకోవాలనిపించేలా చేశాయి. దానికొత్త గాథలు, మెలకువలు నేర్చుకోవడంపై ఆసక్తి చూపించాను. పదోతరగతి పూర్తయ్యేసరికి మా గ్రూప్ దాదాపు 3000 ప్రదర్శనలు ఇచ్చింది. చదువుతున్నప్పుడు మా లెక్చరర్ ఒకరు కళాశాలలో నాతోటివారికి యక్షగానం నేర్పాల్సిందిగా ఉన్నారు. పెద్ద పరీక్షే ఎదురైంది అనుకుంటూ సందేహంగానే మొదలుపెట్టాను. కానీ సంవత్సరం అయ్యేసరికి ఒక మహిళా గ్రూప్ తయారుచేశాఖి అనే ప్రియాంక యక్షగానం నేర్పించే అతికొద్దిమంది గురువుల్లో ఒకరు. దాదాపు రెండు వేల మందికి ఈ కళను నేర్పించారు. 7000లకు పైగా ప్రదర్శనలు ఇచ్చారు. కళాకారిణిగా ప్రియాంక. సుభద్ర, అభిమన్యు, ద్రోణ వంటి స్త్రీ పురుష పాత్రల్లో ప్రేక్షకులకు సుపరిచితురాలు. జానపదం అంటే పురాణాలు, భక్తి గాథలకే పరిమితం కాకూడదని భావించేవారిలో ఈమె కూడా ఒకరు. కళ ఏదైనా మనుగడ కొల్పోయేది నూతనవడులను అందిపుచ్చుకోకపోవడం వల్లనే అని ప్రియాంక భావిస్తున్నారు. అందుకే లాక్ డౌన్ తర్వాత స్థానిక ప్రభుత్వం కోరిక మేరకు గ్రామాల్లోకి వెళ్లి వాక్సినేషన్ పై యక్షగానం ద్వారా అవ గాహన కల్పించారు. పన్నులు కట్టడం, శానిటేషన్, బాలికల విద్య, ఆరోగ్యం ఇతర విషయాలపై తనదైన శైలిలో ప్రదర్శన లు ఇచ్చారు. యక్షగానానికి తన ఇల్లే పుట్టినిల్లుగా భావిస్తున్నా తండ్రి కోరికనే తన ఆశయంగా మలుచుకుని ముందుకు సాగిపోతోంది ప్రియాంక. ❑

కోటి ఉద్యోగాలు చూపించాలన్న కల..

తనకొచ్చిన ఉత్తరాలన్నీ తిరగేస్తున్నారు **డాక్టర్ కల్పనా శంకర్!** వాటిలో ఓ శుభలేఖ కనిపించిందావిడకి తెరిచి చూస్తే... అందులో ఓ నోట్ కూడా ఉంది. నేను, మా అమ్మ మీకు తప్పక రుణపడి ఉంటాం..." అంటూ సాగిందది. దాన్ని చూడగానే ఆవిడ కళ్లల్లో నీళ్లు. అసలు ఇలాంటి మాటలు కల్పనకు కొత్తేమీ కాదు. కానీ విన్న ప్రతిసారీ తెలియని ఆత్మసంతృప్తి. ఇంతకీ ఈవిడెవరు? ఇదంతా ఎందుకు....

ఆవిడ ప్రయాణాన్ని చదవాల్సిందే! న్యూక్లియర్ ఫిజిక్స్లో శాస్త్రవేత్త విమెన్డీస్పైనా పిహెచ్డి చేశాక ఎంబిఎ చేశారు కల్పనా శంకర్. స్వస్థలం చెన్నై. చదువయ్యాక తొలి ఉద్యోగం క్యాన్సర్ డిగ్రీలో వచ్చింది. చేరిన తొలిరోజే రేడియో థెరపీ తన గమ్యం కాదనిపించింది. నలుగురికి సాయపడాలన్న తన లక్ష్యం నెరవేరదు అనుకున్న ఆమె... తరువాత విమెన్స్ డెవలప్మెంట్ కార్పొరేషన్లో మానిటరింగ్ అండ్ ఇవాల్యూషన్ ఆఫీసర్గా చేరారు. తమిళనాడు వరల్డ్ బ్యాంక్ పావర్టీ ఎరాడికేషన్ ప్రాజెక్ట్ పనిచేశారు. భర్త కలెక్టర్. సాయం కోరుతూ ఎంతోమంది ఆయన వద్దకు రావడం గమనించిన కల్పన అప్పుడే పథకాలు అట్టడుగు వర్గాలవారికి చేరడం లేదని అర్థమైందావిడకి పేదలకి సాయం చేయాలనుకుని వాళ్ల గురించి తెలుసుకోవడం మొదలు పెట్టారు.

తల్లిదండ్రులూ అడ్డుపడ్డారు: ఓసారి కాంచీపురం వెళ్లారామె. 40వేలకు పైగా నాయకులు వేలమగ్గాలు ఆమెను ఆకర్షించాయి. ఆ వైభవానికీ, పట్టుచీరల అందానికి సంతోషించే ఎన్నో చిట్టిచేతులు వాటిని తీర్చిదిద్దడానికి శ్రమిస్తున్నాయని తెలిసిందామెకు. నిండా పదేళ్లు లేని పిల్లలూ మగ్గాలతో కుస్తీపడుతున్నారు. స్థిరాదాయం లేని కుటుంబాలన్నీ వీళ్లపైనే ఆధారపడుతున్నాయి. అలాగైనా వాళ్ల కడుపు నిండుతుందని తల్లిదండ్రుల ఆశ. కానీ వాళ్ల బాల్యం ఛిద్రమవుతోందని మర్చిపోయారు అంటారు. కల్పన. అప్పుడే వీళ్లకు సాయపడదా తీసుకుంటున్న వ్యాపారవేత్త డాక్టర్ పెర్సీ బార్నెవిక్తో పరిచయమైందావిడకి ఆయన ఐక్యసమితిలో అగ్రికల్చరల్ డెవలప్మెంట్ ఫండ్ అడ్మిషన్ స్పెషలిస్ట్, కాంచీపురంలో పిల్లలను వెట్టిచాకిరి నుంచి బడివైపు నడిపించాలన్నదే ఆయన ఆశ. దీనితో బార్నెవిక్తో కలిసి 2004లో 'హ్యాండ్ ఇన్ హ్యాండ్' కల్పన. పిల్లలకు కౌన్సెలింగ్ ఇచ్చి. ఒప్పించి బడికి పంపడం మొదలు పెట్టారు. పనివాళ్లు వెళ్లిపోతున్నారని యజమానులు, ఆదాయం పోతోందని తల్లిదండ్రులూ అడ్డుపడ్డారు. ఉపాధి చూపిస్తే కానీ పిల్లలను బడులకు పంపమన్నారు. కల్పనకు పెద్ద సమస్యే కానీ ఉపాధితో మరింతమంది జీవితాలను మెరుగుపరుచుకోవచ్చు అనుకున్నారామె. దీంతో మహిళలకు కుట్టుపని, యువతకు నైపుణ్య శిక్షణ

ఇప్పించారు. ఉద్యోగాలు చూపించడమే కాదు... మహిళలకు చిన్నమొత్తాల్లో లోన్లు ఇప్పించి, సొంతంగా వ్యాపారాలు చేసుకునేలా ప్రోత్సహించారు. పొదుపు, బ్యాంకింగ్ విషయాలనూ నేర్పిస్తున్నారు. పిల్లలు కోసం రెసిడెన్షియల్ స్కూలు ప్రారంభించి ఉచిత విద్యను అందిస్తారు. 'మహిళలు తమ కాళ్లపై తాము నిలబడాలి, పిల్లలు చదువుకు దూరమవొద్దు అనుకున్నాం. వాళ్లలో మార్పు తేవడానికి నిరంతరం కొన్సిలింగ్ చేశాం. కాబట్టి ఇటుక బట్టీలో పనిచేసే అమ్మాయిప్పుడు కేంద్రం నుంచి పురస్కారం. అందు కుంది. పదితో చదువు మానేసిన అమ్మాయి ఉన్నత చదువులు చదువుతోంది. బేకరీ ఉత్పత్తులు, బల్బుల తయారీల్లో రాణిస్తున్నవారు ఇంకా ఎందరో వాళ్లంతా మంచి మార్కులు సాధించామన్నా, వ్యాపారాల్లో రాణిస్తున్నామన్నా తెలియని సంతృప్తి అనే కల్పనకి దేశీయంగానే కాదు విదేశాల నుంచి దాతలు ఇస్తున్నారు. తన కృషితో 22 లక్షల మంది మహిళలకు సాయం చేశారీమె. 15లక్షల మంది అమ్మాయిలకు ఉద్యోగాలు చూపిస్తున్నారు. వేలమంది విద్యార్థులను బడిబాట పట్టించారు. ఈ ప్రధాని ప్రశంసలు, నారీక్తితోపాటు జాతీయ, అంతర్జాతీయ అవార్డులెన్నో అందుకున్నారు. హ్యాండ్ ఇన్ హ్యాండ్ సేవలు కొలంబియా, బ్రెజిల్, దక్షిణాఫ్రికా, మయన్మార్ వంటి దేశాలకూ విస్తరించాయి. కోటి ఉద్యోగాలను చూపించాలన్నది ఆమె కల. ❑

తామర కురులకు ఆభరణమాయె!

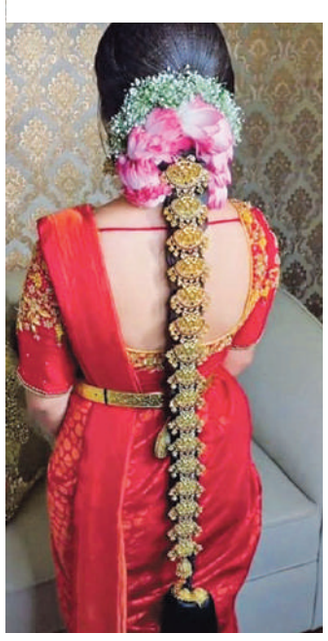

స్వచ్ఛతకూ, పవిత్రతకూ ప్రతిరూపం పద్మం. పురాణాల్లో పూల గురించి ఎన్నో వర్ణనలు ఉన్నాయి. వాటిల్లో దీనిది విశిష్ట స్థానం. దీన్నే తామర, పంకజ, నీరజ, వారిజ... అని కూడా పిలుస్తారు. ఇది మన జాతీయ పుష్పం కూడా, కొలనుల్లో అందంగా కొలువుదీరిన కమలాలు మనసుని మురిపిస్తాయి. లక్ష్మీ నివాసంగా పేరొందుతూ... ఆధ్యాత్మిక సౌరభాలనూ వెదజల్లుతుంది. అందుకే, పండగలు, పూజల్లో వీటికి ప్రత్యేక స్థానం. గత కొన్నాళ్లుగా శుభకార్యాల అలంకరణలోనూ విరివిగా కనిపిస్తున్నాయి. ఇప్పుడు తాజాగా అమ్మాయిల స్టైల్ స్టేట్మెంట్లో భాగమైపోయాయి. అదెలాగంటారా? 'జుట్టున్నమ్మ ఎన్ని కొప్పులైనా పెడుతుంది. కొప్పున్నమ్మ ఎన్ని పువ్వులైనా ముడుస్తుంది' అన్న సామెత గుర్తుంది కదా! దాన్నే అనుసరిస్తోంది ఈతరం. తామర పూలు, రేకలు, మొగ్గలు... అన్న తేడా లేకుండా ప్రస్తుతం అందంగా జడలో తురిమేస్తున్నారు. ముడికి నయా ఆభరణంగా పెట్టేస్తున్నారు. మీరూ ప్రయత్నించాలంటే... ఓసారి చూసేయండి!

ఫ్యాషన్ ఫ్యాషన్

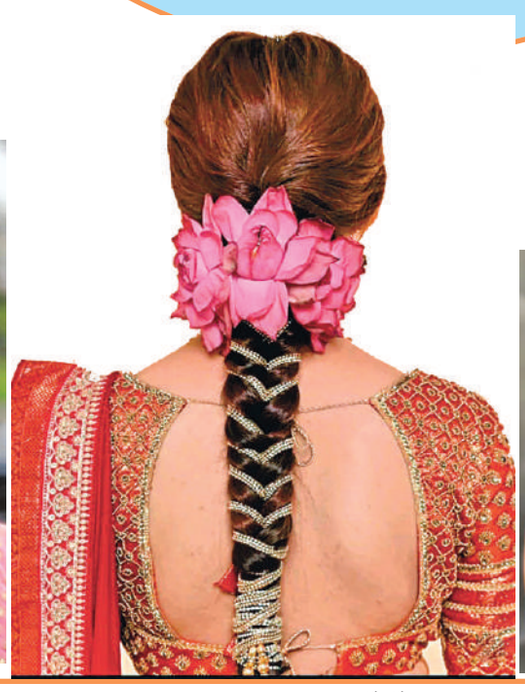

రింగుల జుట్టు ఒత్తుగా ..

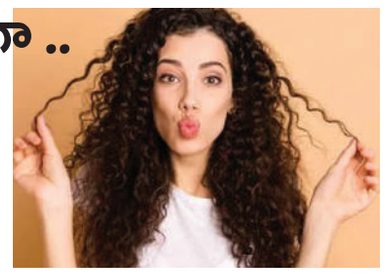

అమ్మాయిల అందాన్ని రెట్టింపు చేస్తుంది. కానీ, కర్లీ హెయిర్ కొన్ని కష్టాలనూ తెచ్చిపెడుతుంది. అది చిక్కులు పడితే.. సరిచేయడానికి చాలా సమయం పడుతుంది. దువ్వెన వాడితేనేమో జుట్టు తెగిపోతుంది, రాలి పోతుంది. కొన్ని చిట్కాలు పాటిస్తే.. రింగుల జుట్టు ఆరోగ్యంగా ఉంటుంది. రింగుల జుట్టుకు రక్షణ..రింగుల జుట్టు.. ఒత్తుగా కనిపిస్తుంది. అమ్మాయిల అందాన్ని రెట్టింపు చేస్తుంది. కానీ, కర్లీ హెయిర్ కొన్ని కష్టాలనూ తెచ్చిపెడు తుంది. అది చిక్కులు పడితే.. సరిచేయ డానికి చాలా సమయం పడుతుంది. దువ్వెన వాడితేనేమో జుట్టు తెగిపోతుంది, రాలి పోతుంది. కొన్ని చిట్కాలు పాటిస్తే.. రింగుల జుట్టు ఆరోగ్యంగా ఉంటుంది. వెంట్రుకలు తడిగా ఉన్నప్పుడు దువ్వుకోకపోవడమే మంచిది. తడి ఉన్నప్పుడు చిక్కుబడితే విప్పడం చాలా కష్టం. దువ్వెనను వాడితే.. వెంట్రుకలు తెగిపోవడం, రాలిపోవడం లాంటి సమస్యలు ఎదురవుతాయి. షాంపూ చేయడానికి ముందే వెంట్రుకలకు నూనెను పట్టించి, బాగా మసాజ్ చేయాలి. కొబ్బరి లేదా ఆవ నూనెలు వాడటం వల్ల జుట్టు మందంగా మారుతుంది. వెంట్రుకలను వదులుగా చేస్తాయి.జుట్టు ఎక్కువగా చిక్కులు పడటానికి కారణం.. వెంట్రుకలు పొడిబారడం. జుట్టులో తేమ లేకుంటే.. నిర్జీవంగా, సుడులు సుడులుగా అల్లుకుపోతుంది. ఇలాంటి సమస్య ఉన్నవారు మాయిశ్చరైజింగ్, ఆయిల్ బేస్డ్ షాంపూలను వాడాలి. షాంపూ చేసిన తర్వాత కండీషనర్ను ఉపయోగించడం వల్ల జుట్టు మృదువుగా మారుతుంది. షాంపూలతో ఇబ్బంది అనుకుంటే.. బియ్యం కడిగిన గంజి నీటిని ఉపయోగించినా మంచి ఫలితం ఉంటుంది.పొడి జుట్టు సమస్యను హెయిర్ మాస్క్ సమర్థంగా నివారిస్తుంది. పెరుగుతేనె కలిపి ఇంట్లోనే హెయిర్ మాస్క్ తయారుచేసుకోవచ్చు. ఈ మాస్క్లు జుట్టును మృదువుగా, బలంగా మారుస్తాయి. ❑

చెలి చిట్కా

✦ పచ్చి సొరకాయ రసం తల్లి పాలతో సమానం. ✦ టిబి వ్యాధి గల వారికి సొరకాయ రసాన్నిస్తే దగ్గుతగ్గి బరువు పెరుగుతారు. ✦ పచ్చిసొరకాయ రసంలో కొద్దిగా తేనెకలిపి తీసుకుంటే కడుపులో మంట తగ్గటమే కాకుండా గొంతు సంబంధ బాధలు కూడా తగ్గుతాయి. ❑

మరణ భయం ఓ రుగ్మతే !

ఎన్.బి.సుధాకర్‌రెడ్డి
సైకాలజిస్టు

ప్రశ్న: నన్ను మరణ భయం వెంటాడుతోంది. మరణం తప్పదని తెలుసు అయినా అకాల మరణం సంబవిస్తుందనే ఆందోళన నన్ను వేదిస్తోంది. ఆ భయాన్ని జయించడానికి గంటల తరబడి ధ్యానం చేసినా మార్పు రావడం లేదు. నెల క్రితం యముడు. మా ఇంటి ద్వారం ముందు కూర్చున్నట్టు కల వచ్చింది. ఉలిక్కి పడి నిద్రలేచి నీళ్ళు తాగి పడుకున్నాను. కొద్ది సేపటికి ఊపిరి తీసుకోవడం చాలా కష్టం అయ్యింది. శరీరమంతా చెమట పట్టింది. చేతులు చల్లబడ్డాయి, పెదాలు తడారిపోయాయి. అతి కష్టం మీద లైటు వేసి మా వారిని నిద్రలేపాను. ఆయన నా పరిస్థితి వెంటనే డాక్టర్ వద్దకు తీసుకెళ్ళారు. ఆయన సెలైన్ పెట్టి ఏవో మందులు ఇచ్చారు. కొద్దిసేపటికి నిద్రపట్టింది. ఆ రాత్రికి అక్కడే ఉండి ఉదయం ఇంటికి వెళ్ళాము. అయినా ఆ భయం నన్న వెంటాడుతున్నది. నాకు చిన్నతనం నుంచి దైవభక్తి ఎక్కువ. అలాగే ఆరోగ్యం పట్ల చాలా జాగ్రత్తలు పాటిస్తాను.కొద్ది వయస్సు వచ్చిన తరువాత నాలో కొన్ని ఆధ్యాత్మిక శక్తులు కనిపిం చాయి. గుడికి వెళ్ళి దేవుని దర్శించుకున్న సమయంలో కొద్దిపాటి పూనకం వస్తుంది. అలాగే ఎక్కడైనా డప్పులు వాయించ డం వినిపిస్తే కూడ శరీరంలో వైబ్రేషన్స్ వస్తాయి. పెళ్లయిన తరువాత కూడ ఈ లక్షణాలు కొనసాగుతున్నాయి. నా పరిస్థితి తెలిసిన ఒక గురువునాకు మంత్రోపదేశం చేశారు. అప్పటి నుంచి ప్రతి నిత్యం మంత్రం జపించడం అలవాటు చేసుకున్నాను. నా వయస్సు 50 ఏళ్ళు. ఎం.ఎ చదివాను 25 ఏళ్ళ వయసులో పెళ్లయింది. ఇద్దరు పిల్లలు ఉన్నారు. మావారు గెజిటెడ్ అధికారి. నేను గృహిణిగా ఉంటూ ఇంటి వ్యవహరాలు చూస్తూం టాను. అయితే ఈ మరణం భయం వల్ల నా దినచర చర్యలకు ఇబ్బంది కలుగుతున్నది. నిద్రలేమి, ఆందోళన వల్ల తిక్క తిక్కగా ఉంటోంది. రోజు ఈ మానసిక వ్యథ భరించడం కంటే చావడం మేలనిపిస్తోంది. ఈ విషయాలు చర్చించినపుడు నా స్నేహితురాలు కౌన్సెలింగ్ తీసుకోమని సలహా ఇచ్చింది. నా సమస్య మంచి బయటపడే మార్గం చెప్పండి .- ఒక సోదరి, శ్రీకాకుళం.

జవాబు : అమ్మా మీరు చాల రోజులనుంచి మానసిక సమస్యలతో బాధపడుతున్నారని భావించాలి. పరిసరాల ప్రభావం వల్ల మీరు అతి జాగ్రత్తలు పాటించడం అలవాటు చేసుకున్నట్టు ఉన్నారు. అలాగే ఆధ్యాత్మిక పేరుతో లేని శక్తులు ఉన్నట్టు ఊహించుకు న్నారు. గుడిలో దేవుని దర్శించుకున్న సమయంలో పూనకం రావడం ఒక మానసిక రుగ్మతగానే భావించాలి. అలాగేన డబ్బుల శబ్దం వినిపించినపుడు మీలో వచ్చే మార్పులు కూడ అందులో భాగమే. ఈ ససమ్యలకు ఆలోచనల్లో లోపం, నాడీ సమస్యలు కారణంగా చెప్పవచ్చు. యవ్వన దశనుంచి మీలోఉన్న లోపాలను శక్తులుగా భావించి పెంచి పోషించుకున్నారు. ఇప్పుడు మిమ్మల్ని వెంటాడు తున్న మరణ భయం కూడ రుగ్మతే అన్న విషయం గుర్తించండి. మీ సమస్య కొంత తీవ్రంగా ఉన్నందున కౌన్సిలింగ్‌తో పాటు చికిత్స అవసరం. ముందు మీకు దగ్గరలో ఉన్న సైకాలజిస్టును సంప్రదిం చండి. ఆయన సూచనలు పాటిస్తే క్రమంగా సమస్య తగ్గుముఖం పడుతుంది. అవసరం అయితే ఆయన సలహా తీసుకుని సైకియానరటిస్టును కలసి చికిత్స చేయించుకోండి. కాగా గంటర తరబడి ధ్యానం చేయడం వల్ల మానసిక రుగ్మతలు తగ్గుతాయన్న గ్యారంటీ లేదని గుర్తించండి. మొదట మీ దృక్పథం ఆలోచనా విధానాలు మార్చుకోండి. ఒంటరిగా ఉండకుండా నలుగురి మధ్య ఉండటానికి ప్రయత్నం చేయండి. సమతుల ఆహారం, వ్యాయామాలకు సమయం కేటాయించండి. దాంపత్య జీవితానికి ప్రాధాన్యత ఇవ్వండి. ❑

వ్యథ

పండ్ల ముక్కలు రంగు మారొద్దంటే ..

సాధారణంగా యాపిల్ లాంటి కొన్ని పండ్లను కోసినప్పుడు ఆ పండ్ల ముక్కలు రంగు మారుతాయి. అలా రంగు మారకుండా ఉండాలంటే కొన్ని చిట్కాలు పాటించాలి. పండ్లు కోసినప్పుడు రంగు మారడానికి కారణం ఆక్సిడేషన్ ప్రక్రియ. ఈ ఆక్సిడేషన్ ప్రక్రియ జరగకుండా నిలువరించగలిగితే పండ్ల ముక్కలు రంగు మారకుండా ఉంటాయి. చిట్కాలు.. పండ్లను నీళ్ల మధ్యలో ఉంచి కోసినట్లయితే ఆక్సిడేషన్ ప్రక్రియను ఆపవచ్చు. దీనివల్ల పండ్ల ముక్కలు బ్రౌన్ రంగులోకి మారకుండా తాజాగా కనిపిస్తాయి. అదేవిధంగా కోసిన పండ్ల ముక్కలను అల్లం ద్రావణంలో వేస్తే కూడా రంగు మారకుండా ఉంటాయి. అల్లంలో ఉండే సిట్రిక్ యాసిడ్ ఆక్సిడేషన్ ప్రక్రియను నిలిపివేస్తుంది. ఒక బౌల్‌లో కొంచెం ఉప్పు వేసి అందులో పండ్ల ముక్కలను వేసి బాగా కలుపాలి. ఒక నిమిషం తర్వాత నీటితో శుభ్రం చేసి పక్కన పెట్టుకుంటే అవి రంగు మారకుండా ఉంటాయి. గోరు వెచ్చని నీటిలో ఒక టేబుల్ స్పూన్ తేనె వేసి కలుపాలి. అందులో పండ్ల ముక్కలను వేసి, 30 సెకన్ల తర్వాత బయటకు తీయాలి. ఇలా చేస్తే సుమారు 8 గంటలపాటు పండ్ల ముక్కలు రంగు మారకుండా తాజాగాకనిపిస్తాయి. ఒక బౌల్‌లో నీళ్ల పోసి ఒక స్పూన్ నిమ్మరసం వేసి బాగా కలుపాలి. తర్వాత దానిలో పండ్ల ముక్కలను వేసి తీసినట్లయితే రంగు మారకుండా ఫ్రెష్‌గా ఉంటాయి. నిమ్మ రసం అందుబాటులో లేకపోతే పైనాపిల్ లేదా ఆరెంజ్ జ్యూస్ కూడా వాడవచ్చు. వాటిలో కూడా సిట్రిక్ యాసిడ్ ఉంటుంది. ❑

పరీక్షలు-పొరపాట్లు

ఆధ్యాత్మికం

పరీక్షలంటే ఎవరికైనా గుండె దడగానే ఉంటుంది. సాయి భక్తులైన విద్యార్థులను సాయియే పట్టించుకోవాలి. ఇది 1917లో జరిగిన సంఘటన. ఒక వైద్య విద్యార్థి తన పరీక్షలకు తయారవుతున్నాడు. ముందు రోజు కల వచ్చింది. కలలో మరునాటి ప్రశ్నా పత్రం కాదు కనపడ్డది. సాయిబాబా కనిపించాడు. అతనికి అది సంతోషమే కదా! సాయి ఆ వైద్య విద్యార్థితో నాకు కడుపు నొప్పిగా ఉంది. నీవు డాక్టరువుగదా నాకు మందివ్వు అన్నాడు. అతడు బాబా! నేను వైద్యవిద్యార్థినే కాని, వైద్యుడను కాదు. అన్నాడు బాబాతో, వెళ్ళు మందు తీసుకురా అని సాయి ఆదేశించారు అతనిని. అతడు లోపలికి వెళ్ళి మందు తెచ్చేలోగా సాయిబాబా అదృశ్యమయ్యారు. సాయిబాబా మాటలు, చేతలు చమత్కారంగా ఉంటాయి స్వప్నంలో కూడా. కల అంతరించింది.కల కదా అని ఊరుకోలేదు అతను,సాయి తెలిపిన విషయంపై పూర్తిగా అవగాహన చేసుకుని, పరీక్షకు వెళ్ళాడు. ఆ పరీక్షలో కడుపు నొప్పికి సంబంధించిన ప్రశ్న వచ్చింది. ఇది కదా సాయి చమత్కృతి అనిసాయికి ధన్యవాదాలర్పించాడు అతడు. అది 1969 జూన్ నెల. శ్రీముఖం వెంకట సుబ్బయ్యగారి ప్రథమ కుమార్తె తిరుపతిలో మొదటి సంవత్సరం ఎంబిబిఎస్ పరీక్షలు వ్రాస్తున్నది. తండ్రి వలె ఆ వైద్య విద్యార్థిని సుబ్బలక్ష్మమ్మ పొరపాటున మరునటి రోజు గురువారం జరిగే పరీక్షకు సంబంధించిన పుస్తకం చదవకుండా, వేరే పుస్తకం చదివింది. ఇక రాత్రి 12 గంటలకు నిద్రపోయింది. బాబా పటం ముందే పుస్తకం ఉంచి నిద్రించసాగింది. ఆమెకు నిద్రపట్టవచ్చును కాని, సాయికి నిద్రపట్టదు గా, ఆమెకు స్వప్నంలో కనిపించి పరీక్ష వ్రాయ వలసిన పాఠ ములు చదువక వేరేవి చదివినావు. భయపడకు. నేను న్నాను అని అన్నాడు బాబా. ఆమె ఉలిక్కిపడి లేచింది. అధైర్యపడ లేదు. అప్పటికప్పుడు మరునాడు వ్రాయవలసి పరీక్షకు చెందిన పుస్తకం చదివింది. పరీక్షలో ఉత్తీర్ణురాలయినది. ఈ విషయం తెలిసిన తండ్రి శంకరునికన్నా, అతి త్వరలో ఆయన (సాయి) భక్తులను కాపాడుతుంటారు అన్నారు. అది సత్యమేకదా!

- యం.పి.సాయినాథ్

ఐపిఎల్‌లో తెలుగు క్రికెటర్లు

స్టార్ ప్లేయర్లపై యూత్ ఆధిక్యం

వీరిపైనే ఫ్రాంచైజీల భారీ అంచనాలు

ఢిల్లీ: ఐపిఎల్ 2025 హంగామా మొదలైంది. ఐపిఎల్ ఉన్న 182 మంది ఆటగాళ్లలో 10వ వంతు ఆటగాళ్లు తెలుగు క్రికెటర్లే ఉన్నారు. తెలంగాణ, ఆంధ్రప్రదేశ్ నుండి ఐపిఎల్ వేలంలో పాల్గొన్న క్రికెటర్లకు కళ్లు చెదిరే డిమాండ్ కనిపించింది. కొంతమంది సీనియర్స్, స్టార్ ఇమేజ్ ఉన్న క్రికెటర్స్ కంటే ఈ యువ తెలుగు క్రికెటర్లే ఎక్కువ ధర పలికారు. హైదరాబాద్లోనే పుట్టి, పెరిగిన ఫాస్ట్ బౌలర్ మొహమ్మద్ సిరాజ్‌కు ఐపిఎల్లో భారీ డిమాండ్ ఉంది. గతంలో రాయల్ ఛాలెంజర్స్ బెంగళూరుకు ప్రాతినిధ్యం వహించిన సిరాజును దక్కించుకునేందుకు గుజరాత్ టైటాన్స్, రాజస్థాన్ రాయల్స్, చెన్నై సూపర్ కింగ్స్ ఆసక్తి చూపించడంతో రూ.2 కోట్ల బేస్ ప్రైస్ ఉన్న సిరాజ్ ధర ఏకంగా రూ.12.25 కోట్లకు పెరిగింది. తొలుత గుజరాత్, చెన్నై పోటాపోటీగా సిరాజ్ ధరను రూ. 8 కోట్ల ధర వరకు పెంచాయి. ఆ తరువాత గుజరాత్, బెంగళూరు జట్ల మధ్య పోటీ ఏర్పడింది. అంతిమంగా గుజరాత్ రూ.12.25 కోట్లు పెట్టి సిరాజును సొంతం చేసుకుంది.

ఐపిఎల్లో క్రేజ్ ఉన్న మరో హైదరాబాద్ బ్యాట్సమన్ తిలక్ వర్మ. తిలక్‌ను వేలానికి ముందుగా ముంబై జట్టు రూ.8 కోట్లకు రీటెయిన్ చేసుకుంది. గత ఐపిఎల్ సీజన్లో అతను తన సత్తా చాటుకుని డిమాండ్ ఉన్న ప్లేయర్ అనిపించుకున్నాడు. మ్యాచ్ ఎలాంటి పరిస్థితిలో ఉన్నా సరే ఒత్తిడికి గురికాకుండా అగ్రెసివ్ స్టైల్లో బ్యాటింగ్ చేయడం అతడి ప్రత్యేకత. టీ20 ఫార్మాట్ వరుసగా మూడు సెంచరీలు చేసిన మొదటి బ్యాట్స్‌మన్ కూడా కావడం విశేషం. టీ20 ఇన్నింగ్స్‌లో 150 ప్లస్ రన్స్ చేసిన ఫస్ట్ ఇండియన్ బ్యాట్స్మెన్ కూడా తిలకే. ఇక ఆల్ రౌండర్ విశాఖపట్నం నితీష్ కుమార్‌రెడ్డి పర్ ఫార్మెన్స్ చూస్తే చేతికి బాల్ ఇచ్చినా, బ్యాట్ ఇచ్చినా రెచ్చిపోవడమే పనిగా పెట్టుకున్నాడు. నితీష్‌ని సన్‌రైజర్స్ హైదరాబాద్ రూ.6 కోట్లు పెట్టి రీటెయిన్ చేసుకుంది. గత ఐపిఎల్లో నితీష్ పర్ఫార్మెన్స్ ఆ తరువాత టీమిండియాలోనూ ఛాన్స్ దక్కేలా చేసింది. ఈ వేలంలో సీనియర్స్ సిరాజ్, తిలక్, నితీష్ కుమార్‌రెడ్డికి పలికిన ధరలు కంటే ఎక్కువ. ఐపిఎల్లోకి వీళ్లకంటే ముందే ఎంట్రీ ఇచ్చి సీనియర్స్ అజింక్య రహానే, వాషింగ్టన్ సుందర్, కృనాల్ పాండ్య లాంటి ఆటగాళ్లు కూడా అంత ధర పలకలేదు. కాగా ఐపిఎల్ ఫాలో అయ్యే వారికి గుర్తుకొచ్చే గుంటూరు షేక్ రషీద్‌ను చెన్నై సూపర్ కింగ్స్ రూ.30 లక్షలు పెట్టి కొనుగోలు చేసింది.

గతేడాది కూడా ఆయన చెన్నై సూపర్ కింగ్స్‌లోనే ఉన్నాడు. ఈ ఏడాది కూడా ఆ జట్టు మరోసారి అతడిని సెలెక్ట్ చేసుకుందంటే అది అతడిపై ఉన్న నమ్మకాన్ని సూచిస్తోంది. అలాగే కాకినాడకు చెందిన పెనుమత్స సత్యనారాయణరాజును ముంబై ఇండియన్స్ రూ.30 లక్షలు పెట్టి సొంతం చేసుకుంది. డొమెస్టిక్ క్రికెట్‌లో రాణిస్తున్న అతనికి ఇదే తొలి ఐపిఎల్ సీజన్. పేస్ బౌలింగ్‌లో రాజు దిట్ట. అందుకే ముంబై అతన్ని సెలెక్ట్ చేసుకుంది. డొమెస్టిక్ క్రికెట్లో రాణిస్తున్న మరో క్రికెటర్ శ్రీకాకుళానికి చెందిన త్రిపురపై ఢిల్లీ క్యాపిటల్స్ ఆశలు పెట్టుకుంది. రూ.30 లక్షలు పెట్టి వేలంలో అతన్ని సొంతం చేసుకుంది. ఢిల్లీ క్యాపిటల్స్ స్పిన్ బౌలింగ్‌కు అతడు ఒక అసెట్ అవుతాడని ఢిల్లీ ప్లాన్ చేసుకుంటోంది. ఏపి డొమెస్టిక్ క్రికెట్లో రాణిస్తున్న మరో యువ కెరటం పైలా అవినాష్. విశాఖపట్నానికి చెందిన ఈ యువ క్రికెటర్ ను పంజాబ్ కింగ్స్ సొంతం చేసుకుంది. ఈ ఆల్ రౌండర్ కోసం పంజాబ్ రూ.30 లక్షలు వెచ్చించింది.

గ్లోబల్ సూపర్ లీగ్‌లో.. 'అమెజాన్' గెలుపు

6 వికెట్ల తేడాతో ఓడిన లాహోర్ ఖలందర్స్

ఢిల్లీ: గ్లోబల్ సూపర్ లీగ్-2024లో భాగంగా లాహోర్ ఖలందర్స్‌తో జరిగిన మ్యాచ్‌లో అమెజాన్ వారియర్స్ విజయం సాధించింది. గయానా వేదికగా గ్లోబల్ సూపర్ లీగ్ భారత కాలమానం ప్రకారం బుధవారం నుండి ప్రారంభమైంది. ఈ లీగ్‌లో భాగంగా లాహోర్ ఖలందర్స్,గయానాఅమెజాన్ వారియర్స్ జట్లు తలపడ్డాయిది. ఈ మ్యాచ్‌లో 6 వికెట్ల తేడాతో అమెజాన్ వారియర్స్ గెలుపొందింది. ఈ మ్యాచ్‌లో తొలుత బ్యాటింగ్ చేసిన ఖలందర్స్ 19.2 ఓవర్లలో 125 పరుగులకు ఆలౌట్ అయింది. టామ్ ఏబెల్ 48 పరుగులతో టాప్ స్కోరర్‌గా నిలువగా, వికెట్ కీపర్ రొసింగ్టన్ 25 పరుగులు, లూక్ వెల్స్ 11 పరుగులతో రెండంకెల స్కోర్లు చేయగలిగారు. అమెజాన్ వారియర్స్ బౌలర్లలో ప్రిటోరయస్ 4 వికెట్లు, తంజిమ్ మసన్ సకీబ్ 2 వికెట్లు, హసన్ ఖాన్ 2 వికెట్లు, ఇమ్రాన్ తాహిర్ ఒక వికెట్‌ను దక్కించుకున్నారు. 126 పరుగుల లక్ష్యాన్ని ఛేదించేందుకు బరిలోకి దిగిన అమెజాన్ వారియర్స్ బ్యాటర్ షాయ్ హోప్ 45 పరుగులతో నాటౌట్‌గాను, కీమో పాల్ 27 పరుగులు చేసి నాటౌట్‌గా రాణించడంతో 17.5 ఓవర్లలో 4 వికెట్లు కోల్పోయి విజయ తీరాలకు చేరింది. వారియర్స్ ఇన్నింగ్స్‌లో మొయిన్ లీ 17 పరుగులు, మార్క్ దయాల్ 1 పరుగు, షిమ్రోన్ హెట్‌మైర్ 14 పరుగులు, రోస్టన్ ఛేస్ 15 పరుగులు చేశారు. ఖలందర్స్ బౌలర్లలో సలనఖమన్ మిర్జా 2 వికెట్లు, ఆసిఫ్ ఆఫ్రిది 2 వికెట్లు పడగొట్టారు.

డోపింగ్ టెస్ట్ నిరాకరణతో బజరంగ్ 4 యేళ్లు బ్యాన్

ఢిల్లీ: భారత్ స్టార్ రెజ్లర్ బజరంగ్ పునియా తాజాగా నిషేధానికి గురయ్యాడు. యాంటీ డోపింగ్ నిబంధనలు ఉల్లంఘించినందుకు నాడా అతడిపై నాలుగేళ్ల నిషేధం విధించింది. మార్చి 10న జాతీయ జట్టుకు ఎంపిక ట్రయల్స్ సందర్భంగా డోప్ టెస్ట్ కోసం నమూనా ఇవ్వడానికి అతడు నిరాకరించడం వల్ల ఈ నిర్ణయానికి వచ్చినట్లు తెలుస్తోంది.

బ్యాడ్మింటన్ టోర్నీలో భారత్ శుభారంభం

ఢిల్లీ: సయ్యద్ మోడీ ఇంటర్నేషనల్ వరల్డ్ టూర్ సూపర్-300 బ్యాడ్మింటన్ టోర్నీ మిక్స్‌డ్ డబుల్స్, మహిళల, పురుషుల సింగిల్స్ విభాగాల్లో భారత్ ఆటగాళ్లు శుభారంభం చేశారు. తెలంగాణకు చెందిన సిక్కిరెడ్డి-సుమిత్‌రెడ్డి ద్వయం గద్దె రుత్విక శివాని-రోహన్ కపూర్ జోడీ, కె మనీషా-షేక్ గౌస్ జంట తొలి రౌండ్ మ్యాచ్‌లో గెలిచి ప్రిక్వార్టర్ ఫైనల్స్‌కు అర్హత సాధించాయి. తొల రౌండ్ మ్యాచ్‌లో టాప్ సీడ్ సిక్కి-సుమిత్ 21-10, 21-18తో సంజిత్ సుబ్రమణియన్-గౌరీ కృష్ణలపైన, శివాని-రోహన్ జోడీ 21-14, 21-12తో నితిన్-అనఘా ద్వయంపై విజయం సాధించారు. హైదరాబాద్‌కు చెందిన కె మనీషా-షేక్ గౌస్ జోడీ కూడా ప్రిక్వార్టర్ ఫైనల్‌కు చేరింది. తొలి రౌండ్‌లో మనీషా-గౌస్ ద్వయం 21-16, 12-21, 21-19తో నితిన్ కుమార్-రిధి కౌర్ తూర్‌లను ఓడించింది. ఇక మహిళల సింగిల్స్ విభాగంలో భారత్ ప్లేయర్లు నవ్య కందేరి, తన్వీ శర్మ, మాన్సిసింగ్ మెయిన్ డ్రాకు అర్హత పొందారు. క్వాలిఫయింగ్ మ్యాచ్‌ల్లో నవ్య 21-8, 21-8తో సాక్షి గహ్లావత్‌పై, తన్వీ శర్మ 21-12, 21-10తో అశి రావత్‌పైన, మాన్సి సింగ్ 21-11, 14-21, 21-12తో బోనం ప్రశంసపై గెలిచారు. కాగా పురుషుల సింగిల్స్ విభాగంలో భారత్ క్రీడాకారులు రిత్విక్, సిద్ధార్థ ప్రతాప్ సింగ్, సనీత్ దయానంద్ మెయిన్ డ్రాకు చేరుకున్నారు.. మరోవైపు పురుషుల డబుల్స్ విభాగం నుండి టాప్ సీడ్ సాత్విక్ సాయిరాజ్-చిరాగ్ శెట్టి జోడీ చివరి నిముషంలో వైదొలగింది.

బిడబ్ల్యూఎఫ్ ఫైనల్స్‌కు గాయత్రి, ట్రెసా

ఢిల్లీ: ప్రపంచ బ్యాడ్మింటన్ సమాఖ్య (బిడబ్ల్యూఎఫ్) వరల్డ్ టూర్ ఫైనల్స్‌కు భారత్ జంట పుల్లెల గాయత్రి గోపీచంద్-ట్రెసా జాలీ జోడీ అర్హత సాధించింది. మహిళల డబుల్స్‌లో గాయత్రి-ట్రెసా వరల్డ్ ర్యాంకింగ్‌నప్రకారం అర్హత సాధించారు. బిడబ్ల్యూఎఫ్ ప్రకటించిన ఈ ర్యాంకింగ్స్‌లో టాప్ 8 జోడీలు ప్రతిష్టాత్మక టోర్నీ అడతాయి.

భారత్ నుండి ఈ టోర్నీలో వీరిద్దరు మాత్రమే బరిలోకి దిగుతున్నారు. ఈ సీజన్‌లో గాయత్రి-ట్రెసా నిలకడగా రాణించారు. చైనా మాస్టర్స్ టోర్నమెంట్‌లో ప్రిక్వార్టర్స్‌లోనే ఓడినా, ఇతర టోర్నీల ప్రదర్శన వారికి ఈ అవకాశం కల్పింప చేసింది. సింగపూర్ ఓపెన్, మకావు ఓపెన్‌లలో గాయత్రి, ట్రెసా సెమీఫైనకు చేరారు. ఇప్పటి వరకూ బిడబ్ల్యూఎఫ్ టూర్ ఫైనల్స్‌లో మహిళల సింగిల్స్ విభాగంలో పీవీ సిందు మాత్రమే 2018లో విజేతగా నిలిచింది. చైనాలోని హోంగ్జూలో డిసెంబరు 11-15 తేదీల మధ్య బీడబ్ల్యూఎఫ్ ఫైనల్స్ జరుగుతాయి.

వాణిజ్యం

ఆర్‌బిఐ గవర్నర్ పదవీకాలం పొడిగింపు!

న్యూఢిల్లీ, నవంబరు 27: తాజాగా చెన్నైలోని ఓ ప్రైవేట్ ఆసుపత్రిలో ఎసిడిటీ సంబంధిత కారణంగా చేరిన రిజర్వ్‌బ్యాంక్ గవర్నర్ మంగళవారం డిశ్చార్జ్ అయినా సంగతి మీకు తెలిసిందే.అయితే రిజర్వ్ బ్యాంక్ ఆఫ్ ఇండియా గవర్నర్‌గా శక్తికాంత దాస్ పదవీకాలం వచ్చే నెల డిసెంబర్‌తో ముగియనుంది. కానీ శక్తికాంత దాస్ ఆర్బిఐ గవర్నర్‌గా మరోసారి కొనసాగే అవకాశం ఉన్నట్లు తెలుస్తుంది. అయితే అతను మరోసారి మూడేళ్ల పదవీకాలం పాటు కొనసాగుతాడా లేదా అనేది స్పష్టంగా లేదు. ప్రస్తుత పదవీకాలం డిసెంబర్ 12తో ముగియడంతో ఆయన మరో రెండేళ్ల పాటు పదవిలో కొనసాగుతారని అంచనా వేస్తున్నారు.

ముంబై, నవంబరు 27: శక్తికాంత దాస్‌కు గవర్నరుగా మూడో సారి అవకాశం గురించి చర్చలు కొనసాగుతున్నాయని, త్వరలో ప్రకటన వెలువడే అవకాశం ఉందని ఒకనివేదిక పేర్కొంది. ఆర్‌బీఐ గవర్నర్‌గా శక్తికాంత దాస్‌ను తిరిగి నియమించేందుకు ఆర్థిక మంత్రిత్వ శాఖ నుంచి ఒక సిఫార్సును అపాయింట్‌మెంట్స్ కమిటీ ఆఫ్ క్యాబినెట్ (ఏసీసీ)కి మెయిన్ కేటగిరీలో వచ్చిన ఐపీవో బుధవారం దేశీయ స్టాక్ మార్కెట్లలోకి అడుగుపెట్టింది. అయితే కంపెనీ ఎన్ఎస్ఈలో ఒక్కోటి రూ.111.50తో 3.24 శాతం ప్రీమియం రేటు వద్ద జాబితా అయ్యాయి. ఇదేక్రమంలో బీఎస్ఈలో కంపెనీ షేర్లు ఒక్కోటి 3.33 శాతం ప్రీమియం రేటు రూ.111.60కి అడుగుపెట్టాయి. వాస్తవానికి ఈ గ్రీన్ ఎనర్జీ కంపెనీ ఊహించిన స్థాయిలో లిస్ట్ కాకుండా మ్యూటెడ్ లిస్టింగ్ అందజేయడం జరిగింది. ఈ విషయంపై త్వరలో ఫైనల్ నిర్ణయం వెలువడే అవకాశంఉంది అని తెలిపారు. నివేదికల ప్రకారం మహారాష్ట్ర, జార్ఖండ్‌రాష్ట్రాల ఎన్నికల కారణంగా శక్తికాంత దాస్‌ను ఆర్‌బిఐ గవర్నర్‌గా తిరిగి నియమించడంలో ఆలస్యం జరిగి ఉండవచ్చు. మరోవారం రోజుల్లోగా ఆయన నియామకంపై చివరినిర్ణయం వెలువడే అవకాశంఉంది. ప్రైమ్‌మినిస్టర్ ఆఫీసులో కేబినెట్ నియామకాల కమిటీగవర్నర్ని నియమించే బాధ్యత ఉంటుంది. శక్తికాంత దాస్ మళ్లీ నియమితులైతే తన పదవీ కాలాన్ని రెండుసార్లు పొడిగించిన రెండవ ఆర్‌బిఐగవర్నర్‌అవుతారు. అలాగే అతని పదవీకాలాన్ని ఏడాదికి మించి పొడిగిస్తే అతను ఎక్కువ కాలం పని చేసిన ఆర్‌బిఐ గవర్నర్ల ర్యాంక్‌లో చేరతారు. 12 డిసెంబర్ 2018న ఉర్జిత్ పటేల్ తర్వాత గవర్నర్‌గా బాధ్యతలు చేపట్టిన శక్తికాంతదాస్ మూడేళ్లు పూర్తయిన తర్వాత 2021 డిసెంబర్‌లోరెండ వసారి తిరిగి గవర్నర్‌గా నియమితులయ్యారు.

లాభాల్లో ముగిసిన స్టాక్ మార్కెట్లు

దేశీయ స్టాక్‌మార్కెట్ సూచీలు లాభాల్లో ముగిశాయి. రోజంతా ఒడుదొడుకులు ఎదుర్కొంటున్నప్పటికీ, చివరికి లాభాల్లో స్థిరపడ్డాయి.అంతర్జాతీయ మార్కెట్ల నుంచి సానుకూల సంకేతాలు సూచీలకు కలిపాయి. ముఖ్యంగా ఇజ్రాయెల్ హెజ్ బల్లా మధ్య కుదిరిన కాల్పుల విరమణ ఒప్పందం మన మార్కెట్లకు కలిసొచ్చింది. సెన్సెక్స్ ఉదయం 80,121.03 పాయింట్ల వద్ద (క్రితం ముగింపు 80,004.06) లాభాల్లో పరిశీలన. ఉదయం కాసేపు ఒడుదుకులు ఎదుర్కొన్నారు. మధ్యాహ్నం తర్వాత కొనుగోళ మద్దతుతో లాభాల్లో కొనసాగుతోంది. చివరికి 230 పాయింట్ల లాభంతో 80234 వద్ద స్థిరపడింది. నిఫ్టీ సైతం 80 పాయింట్ల లాభంతో 24274.90 వద్ద ముగిసింది. డాలరుతో రూపాయి మారకం విలువ 84.44గా ఉంది. అదానీ పోర్ట్స్, ఎన్టీపీసీ, హెచ్ డీఎఫ్సీ బ్యాంక్, బజాజ్ ఫైనాన్స్, మారుతి సుజుకీ షేర్లు లాభాల్లో ముగిశాయి. టైటాన్, ఇండస్ ఇండ్ బ్యాంక్, ఎస్బీఐ, సన్ఫార్మా, ఏషియన్ కంపెనీస్ షేర్లు నష్టపోయాయి. అంతర్జాతీయ విపణిలో బ్రెంట్ క్రూడ్ బ్యారెల్ ధర 72:33 డాలర్ల వద్ద కొనసాగుతుండగా.. బంగారం ఔన్సు 2673 డాలర్ వద్ద ట్రేడవుతోంది. అదానీ గ్రూప్ స్టాక్స్ రాణించాయి. తమ గ్రూప్ కంపెనీలపై వచ్చిన ఆరోపణలపై ఆ గ్రూప్ వివరణ ఇచ్చిన నేపథ్యంలో దాదాపు అన్ని స్టాక్స్ లాభాల్లో ముగిశాయి. అదానీ పవర్, అదానీ టోటల్

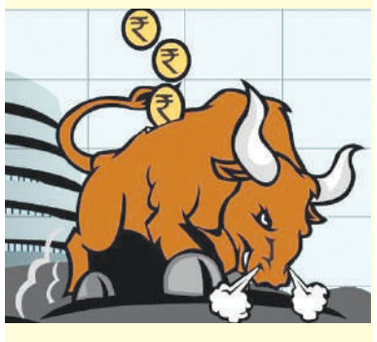

గ్యాస్ 20 శాతం చొప్పున లాభపడగా, అదానీ ఎనర్జీ, అదానీ ఎంటర్ ప్రైజెస్, అదానీ గ్రీన్ ఎనర్జీ షేర్లు 10 శాతం చొప్పున రాణించాయి. మిగిలిన షేర్లూ ఓ మోస్తరుగా లాభపడ్డాయి.

తక్కువకే ఎన్‌టిపిసి లిస్టింగ్

నమోదు చేసింది. దీంతో చాలా మంది పెట్టుబడిదారులు తొలుత నిరాశకు గురయ్యారు. అయితే అడుగుపెట్టిన కొద్దినిమిషాల్లోనే పెట్టుబడిదారుల నుంచి కొనసాగిన కొనుగోళ్ల కోలాహలంతో స్టాక్ ధర ఏకంగా 10 శాతం పెరిగి అప్పర్ సర్క్యూట్ తాకింది. అప్పర్ సర్క్యూట్ తాకిన తర్వాత ఎన్ఎస్ఈలో కంపెనీ షేర్ల ధర ఒక్కోటి రూ.122.65 వద్ద ట్రేడింగ్ కొనసాగిస్తున్నాయి. ఇదే క్రమంలో మాతృసంస్థ ఎన్టీపీసీ స్టాక్ ధర 2.07 శాతం పెరిగి ఎన్ఎస్ఈలో ఒక్కోటి రూ.369.15కి చేరుకుంది. ఇక్కడ కంపెనీ మరో గుడ్ న్యూస్ కూడా ప్రకటించింది. గ్రీన్ ఎనర్జీ ప్రైస్ బ్యాండ్ ఒక్కో షేరుకు రూ.102 నుండి రూ.108 వద్ద ఉంచిన సంగతి తెలిసిందే. దీంతో కంపెనీ లాట్ పరిమాణాన్ని 138 షేర్లుగా ఉంచటంతో ఇన్వెస్టర్లు కనీసం రూ.14,904 పెట్టుబడిగా పెట్టాల్సి వచ్చింది. ఇదే క్రమంలో కంపెనీ తన ఉద్యోగులకు ఐపీవోలో ఒక్కో షేరును రూ.5 తగ్గింపు ధరకు విక్రయించింది. రిటైల్ పెట్టుబడి దారుల కోసం కంపెనీ తన ఐపీవోను నవంబర్ 19 నుంచి నవంబర్ 22 వరకు తెరచి ఉంచింది. ఎన్టీపీసీ గ్రీన్ ఎనర్జీ తాజా ఐపీవో ద్వారా దేశీయ స్టాక్ మార్కెట్ల నుంచి ఏకంగా రూ.10,000 కోట్లను సమీకరించాలని లక్ష్యంతో వచ్చిన సంగతి తెలిసిందే. ఇందుకోసం కంపెనీ 92.59 కోట్ల తాజా షేర్లను పెట్టుబడిదారులకు విక్రయించింది. అలాగే యాంకర్ ఇన్వెస్టర్ల నుంచి రూ.3960 కోట్లను సమీకరించింది. 2022 ఏప్రిల్‌లో స్థాపించబడిన ఎన్టీపీసీ గ్రీన్ ఎనర్జీ లిమిటెడ్ ఆగస్టు చివరి నాటికి 3,071 లీజూ సోలార్ ఎనర్జీ ఉత్పత్తి సామర్థ్యాన్ని కలిగి ఉంది. ఇదే క్రమంలో విండ్ ఎనర్జీ కేటగిరీ కింద 100 లీజూ కార్యాచరణ సామర్థ్యాన్ని కలిగి ఉంది. కంపెనీ పోర్ట్‌ఫోలియోలో 14,696 మెగావాట్లు ఉండగా.. ఇందులో 2,925 మెగావాట్ల కార్యాచరణ ప్రాజెక్టులు, 11,771 మెగావాట్ల కాంట్రాక్ట్‌తో పాటు కొన్ని పూర్తయిన ప్రాజెక్టులు ఉన్నాయి.

అదానీకి మరో షాక్

ముంబై, నవంబరు 27: అదానీ సంస్థకు మరో ఎదురుదెబ్బ తగిలింది. అదానీ సంస్థ భాగస్వామిగా ఉన్న కొలంబో పోర్టు టెర్మినల్ ప్రాజెక్టు నిర్మాణానికి యూఎస్ ఇంటర్నేషనల్ డెవలప్‌మెంట్ ఫైనాన్స్ కార్పొరేషన్ (డీఎఫ్‌సీ) నుంచి రావాల్సిన రుణం ఆగిపోయింది. శ్రీలంక రాజధానిలో చేపడుతున్న ఈ ప్రాజెక్టు కోసం రూ.4,661 కోట్ల రుణాన్ని మంజూరు చేసేందుకు గత నవంబర్‌లో అమెరికా ప్రభుత్వ సంస్థ అయిన డీఎఫ్‌సీ అంగీకరించింది. అయితే, భారత ప్రభుత్వ యాన్ని సమీక్షించుకుంటున్నది. అదానీపై అమెరికా న్యాయశాఖ చేసిన ఆరోపణలపై అవగాహన ఉందని, ఈ అంశాన్ని

సమీక్షిస్తున్నామని డీఎఫ్‌సీ ఒక ప్రకటనలో పేర్కొన్నది. పోర్టు టెర్మినల్ నిర్మాణానికి రుణం ఇస్తామని హామీ ఇచ్చినప్పటికీ, ఇప్పటి వరకు నిధులు విడుదల చేయని డీఎఫ్‌సీ ఇప్పుడు తన నిర్ణయాన్ని సమీక్షించుకుంటున్నది. అదానీపై అమెరికా న్యాయశాఖ చేసిన ఆరోపణలపై అవగాహన ఉందని, ఈ అంశాన్ని సమీక్షిస్తున్నామని డీఎఫ్‌సీ ఒక ప్రకటనలో పేర్కొన్నది. పోర్టు టెర్మినల్ నిర్మాణానికి రుణం ఇస్తామని హామీ ఇచ్చినప్పటికీ, ఇప్పటి వరకు నిధులు విడుదల చేయని డీఎఫ్‌సీ ఇప్పుడు తన నిర్ణయాన్ని సమీక్షించుకుంటున్నది. అదానీపై అమెరికా న్యాయశాఖ చేసిన ఆరోపణలపై అవగాహన ఉందని, ఈ అంశాన్ని సమీక్షిస్తున్నామని డీఎఫ్‌సీ ఒక ప్రకటనలో పేర్కొన్నది. పోర్టు టెర్మినల్ నిర్మాణానికి రుణం ఇస్తామని హామీ ఇచ్చినప్పటికీ, ఇప్పటి వరకు నిధులు

భారత్‌లో 5జి జోష్

న్యూఢిల్లీ, నవంబరు 27: టెలికం రంగంలో భారత్ లో 5జి కొత్త పుంతలు తొక్కుతోంది. 2030 నాటికి 5జీ చందాదార్ల సంఖ్య మూడు రెట్లు దూసుకెళ్లి 97 కోట్లకు చేరుతుందని నెట్‌వర్కింగ్, టెలికమ్యూనికేషన్స్ దిగ్గజం ఎరిక్సన్ రూపొందించిన కంజ్యుమర్ ల్యాబ్ రీసర్చ్ నివేదిక ఆ సమయానికి మొత్తం మొబైల్ కస్టమర్లలో 5జీ యూజర్ల వాటా ఏకంగా 74 ఎగబాకుతుందని అందిస్తుంది. ఎరిక్సన్ మొబిలిటీ రిపోర్ట్ ప్రకారం 2024 చివరి నాటికి భారత్‌లో 5జీ సబ్‌స్క్రిప్షన్‌లు 27 కోట్లు నమోదు కావొచ్చునిఅంచనా. ఇది దేశంలోని మొత్తం మొబైల్ కస్టమర్లలో 23శాతం. ఇక అంతర్జాతీయంగా 50 చందాదార్ల సంఖ్య ఈ ఏడాది చివరికల్లా దాదాపు 230 కోట్లుగా ఉంటుంది. ఇది మొత్తం గ్లోబల్ మొబైల్ సబ్‌స్క్రిప్షన్లలో 25 సమానం. 2030 నాటికి ప్రపంచవ్యాప్తంగా 630 కోట్ల మంది 50 మొబైల్ సేవలను వినియోగిస్తారని నివేదిక అంచనా వేస్తోంది. 5జీ వినియోగదార్ల సంఖ్య 2027లో ప్రపంచ వ్యాప్తంగా ఉన్న 4జీ సబ్‌స్క్రిప్షన్‌లను అధిగమిస్తుందని అంచనా. మొదటిసారిగా 6జి సేవలు 2030లో ప్రారంభం కావొచ్చు. భారతదేశంలోని స్మార్ట్‌ఫోన్ వినియోగదారుల మెరుగైన పనితీరు కోసం వీడియో కాలింగ్, స్ట్రీమింగ్, ఆన్‌లైన్ చెల్లింపులకు అదనంగా ఖర్చు చేయడానికి సిద్ధంగా ఉన్నారు. 5జీ వినియోగదార్లలో ఆరుగురిలో ఒకరు తమ ప్రస్తుత నెలవారీమొబైల్ ఖర్చులో 20శాతం ఎక్కువ చెల్లించడానికి సిద్ధంగా ఉన్నారని ఎరిక్సన్ ఆగ్నేయాసియా, భారత్ నెట్‌వర్క్ సొల్యూషన్స్ హెడ్ ఉమాంగ్ జిందాల్ తెలిపారు. జనరేటివ్ ఆర్టిఫీషియల్ ఇంటెలిజెన్స్ (జెన్ ఏఐ) అప్లికేషన్లు 5జీ పనితీరును నడిపించే కీలక సాధనాలుగా ఉద్భవించాయి. జెన్ ఏఐ యాప్‌లను ఉపయోగించే స్మార్ట్‌ఫోన్ యూజర్ల సంఖ్య వచ్చేఐదేళ్లలో పెరుగుతుంది. భారత్‌లోని 5జీ స్మార్ట్‌ఫోన్ కస్టమర్లలో 67 శాతం మంది ఐదేళ్లలో ప్రతీ వారం జెన్ ఏఐ యాప్‌లను ఉపయోగిస్తారని నివేదిక వివరించింది.

వారెన్ బఫెట్ భారీ విరాళం

ముంబై, నవంబరు 27: వరల్డ్ బిలియనీర్, బెర్కైషైర్ హాథవే చైర్మన్ (బెర్క్‌షైర్ హాత్వే చైర్మన్) వారెన్ బఫెట్ (వారెన్ బఫెట్ గొప్ప మనసు చాటుకున్నారు. ఇప్పటికే కొన్ని వేల కోట్ల రూపాయలు విరాళంగా ఇచ్చిన ఆయన తాజాగా దాతృత్వ కార్యక్రమాలు(దాతృత్వ కార్యక్రమాలు) కోసం మరోసారి ఏకంగా 1.10 బిలియన్ డాలర్లు (ఇండియన్ కరెన్సీలో రూ.9300 కోట్లు)

విరాళంగా అందించారు. బెర్క్షైర్ హాథవే వాటాలను 4 ఫౌండేషన్‌లకు ఈ నెల 25న విరాళంగా అందించారు. 147.4 బిలియన్ డాలర్లను పదేళ్ల వ్యవధిలో తన ముగ్గురు సంతానం వారసత్వంగా అందుకుంటారని బఫెట్ గతంలో తెలిపిన విషయం తెలిసిందే.

Printed and Published by GireeshSanghi, CMD and Managing Editor on behalf of AGA Publications Ltd., at D.No. 396, Lower Tankbund, Hyderabad - 500 080 Phone : 2764 4999. Fax: 040-27642512, RNI No. 62142/95, Editor : *DamerlaSai Baba, *responsible for selection of news under the PRB Act. Regd.: No.HSD/337/21-22 Air Surcharge: Delhi : 40 Ps.